

**Canon**

**PIXMA TS5000 series**



**Příručka pro uvedení do provozu**

**Prvé spustenie**

**Pierwsze uruchomienie**

**Beüzemelési útmutató**

**Başlangıç Kılavuzu**

**Darba sākšana**

**Darbo pradžia**

**Alustamise juhend**

**Ghid de inițiere**

**РЪКОВОДСТВО за начално запознаване**

**Navodila za postavitev in začetek uporabe**

**Početak**



QT61479V01

# 1



Instalace tiskárny.....	stránka 1
Inštalácia tlačiarne.....	strana 1
Instalowanie drukarki.....	strona 1
A nyomtató üzembe helyezésére.....	1. oldal
Yazıcıyı Kurma .....	sayfa 1
Printera uzstādīšana.....	1. lpp.
Spausdintuvo įrengimas .....	1 psl.
Printeri paigaldamine.....	lk 1
Instalarea imprimantei .....	pagina 1
Инсталиране на принтера.....	стр. 1
Namestitev tiskalnika.....	stran 1
Instaliranje pisača.....	stranica 1

# 2



Připojení k počítači a chytrému telefonu / tabletu.....	stránka 5
Pripojenie k počítaču a smartfónu/tabletu .....	strana 5
Podłączanie do komputera i smartfona/tabletu .....	strona 5
Csatlakoztatás számítógéphez és okostelefonhoz/táblagéphez.....	5. oldal
Bilgisayara ve Akıllı Telefona/Tablete Bağlanma .....	sayfa5
Savienošana ar datoru un viedtālruni/planšetdatoru .....	5. lpp.
Prijungimas prie kompiuterio ir išmaniojo telefono / planšetinio kompiuterio .....	5 psl.
Arvuti ja nutitelefonu/tahvelarvutiga ūhendamine .....	lk 5
Conectarea cu computerul și dispozitivele smartphone/tabletele .....	pagina 5
Свързване с компютър и смартфон/таблет .....	стр. 5
Povezovanje z računalnikom in pametnim telefonom/tabličnim računalnikom.....	stran 5
Povezivanje s računalom i pametnim telefonom / tabletom .....	stranica 5

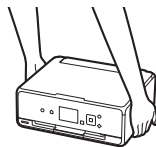

# 1. Instalace tiskárny

Informace o postupu spojeném s ikonou  naleznete po zhlédnutí výukových videí pro instalaci tiskárny, která naleznete na následující adrese URL nebo po naskenování QR kódů.

<http://canon.com/ijsetup>



Zhlédnout video

## Kontrola obsahu balení

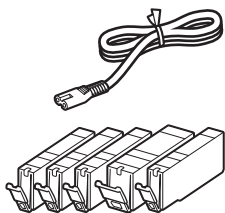

Disk CD-ROM  
pro počítač  
(Windows)

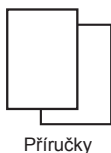

Příručky

## Odstranění ochranného materiálu / Zapnutí tiskárny

 Postupy si můžete prohlédnout ve formě videa naskenováním QR kódů.



Android



iOS

1 Odstraňte ochranný materiál (jako je páska a ochrannou fólii na displeji LCD) z vnější části tiskárny.

2 1 Zasuňte prsty do prohlubni na obou stranách tiskárny a otevřete skener / kryt.

2 Odstraňte oranžovou pásku a zahodte ji.

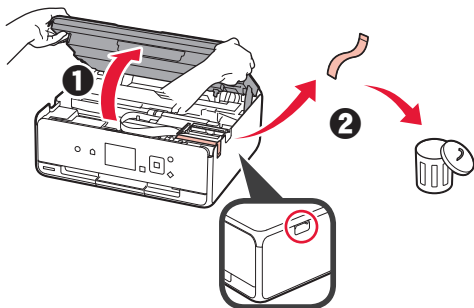

3 Zavřete skener / kryt.

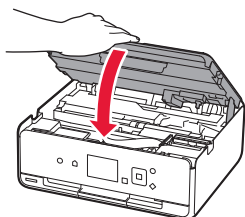

- 4
- 1 Připojte napájecí kabel.
  - 2 Zvedněte ovládací panel.
  - 3 Stiskněte tlačítko **ZAPNOUT (ON)**.
-  Kabel USB zatím nepřipojujte.

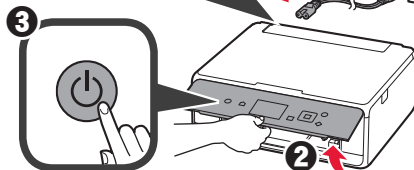
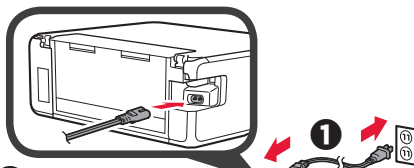

- 5 Pomocí tlačítka ▲ nebo ▼ vyberte jazyk a stiskněte tlačítko **OK**.

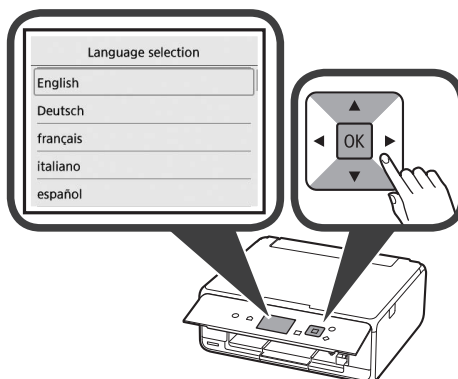

- 6 Přečtěte si zprávu a stiskněte tlačítko **OK**.

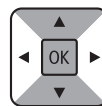
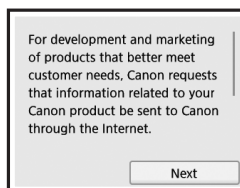

- 7 Vyberte možnost **Souhlasím (Agree)** nebo **Nesouhlasím (Do not agree)** a stiskněte tlačítko **OK**.

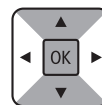
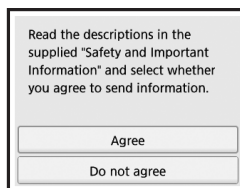

- 8 Přečtěte si zprávu a stiskněte tlačítko **OK**.

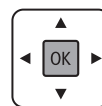

## Instalace nádržky s inkoustem

Postupy si můžete prohlédnout ve formě videa naskenováním QR kódů.



Android



iOS

1 Otevřete skener / kryt.

⊘ Nedotýkejte se držáku tiskové hlavy (A), dokud se nezastaví.

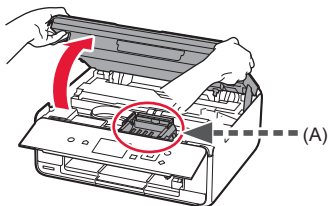

2 ① Odstraňte oranžovou pásku.

② Odstraňte ochranný obal.

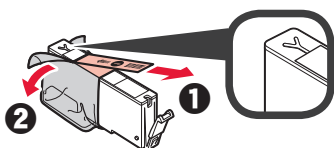

Zcela odstraňte oranžovou pásku.

3 Zasuňte prsty pod oranžovou krytku a JEMNĚ ji sejměte.

⊘ (A) Netlačte na obě strany nádržky s inkoustem, pokud je větrací otvor ve tvaru Y zablokovan.

⊘ (B) Těchto míst se nedotýkejte.

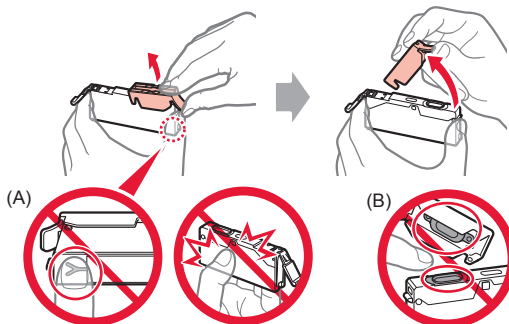

4 Vložte nádržku s inkoustem do držáku tiskové hlavy a pevně na ni zatlačte, dokud nezacvakne na své místo.

Po rozsvícení kontrolky nainstalujte další nádržku s inkoustem.

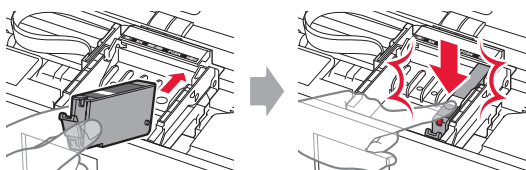

5 Zkontrolujte, zda všechny kontrolky svítí.

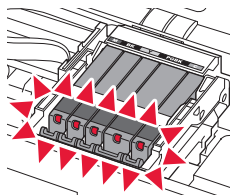

6 Zavřete skener / kryt.

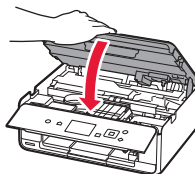

Zobrazí-li se chybová zpráva, zkontrolujte, zda jsou nádržky s inkoustem nainstalovány správně.

## Vložení papíru / Nastavení tiskové hlavy

Postupy si můžete prohlédnout ve formě videa naskenováním QR kódů.



Android



iOS

K dosažení nejlepších výsledků při tisku vytiskněte vzorek nastavení tiskové hlavy a naskenujte jej.

1 Otevřete kryt zadního zásobníku a vytáhněte opěrku papíru.

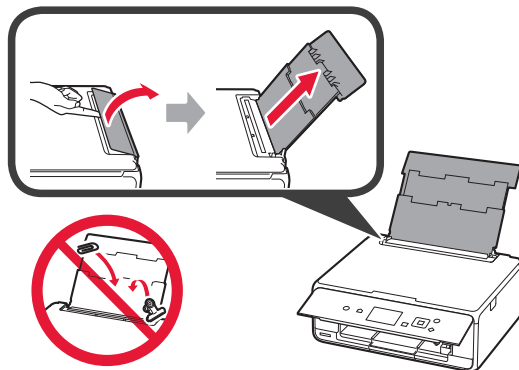

- 2 1 Otevřete kryt otvoru podavače.  
2 Posuňte pravé vodítko papíru do koncové polohy.

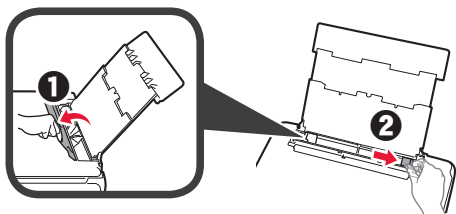

- 3 1 Vložte několik listů běžného papíru tiskovou stranou nahoru.  
2 Posunutím vodítka papíru doprava je zarovnejte se stranou stohu papíru.

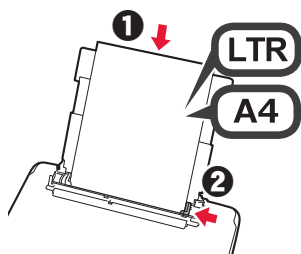

- 4 Zavřete kryt otvoru podavače.

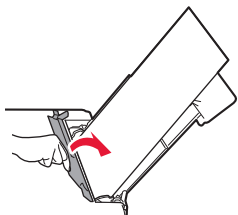

- 5 Vytáhněte výstupní zásobník na papír.

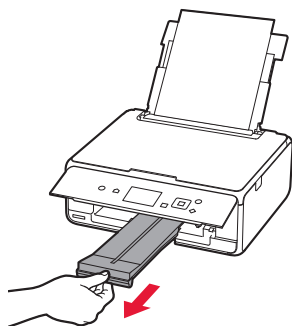

- 6 Pomocí tlačítka ◀ nebo ▶ vyberte možnost OK a stiskněte tlačítko OK.

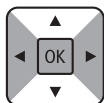
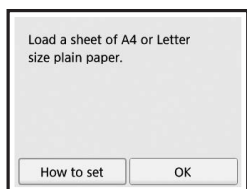

- 7 Po vytištění vzorku pro nastavení tiskové hlavy vyberte možnost **Ano (Yes)** a stiskněte tlačítko **OK**.

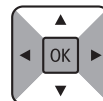
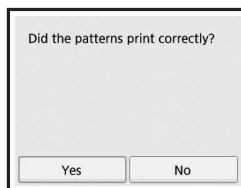

- 8 Podle pokynů na obrazovce vložte vzorek na skleněnou desku.

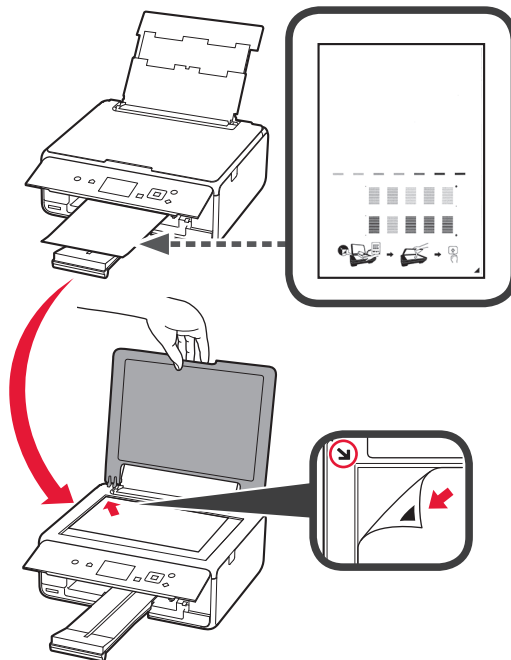

- 9 Zavřete kryt dokumentu a podle pokynů na obrazovce stiskněte tlačítko **OK**.

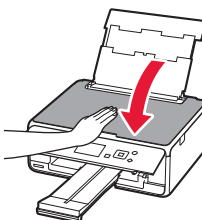



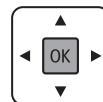

- 10 Pokud se otevře následující obrazovka, stiskněte tlačítko **OK**.

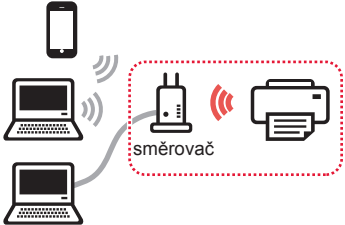

**Nastavení tiskové hlavy je nyní dokončeno.**

## Výběr metody připojení tiskárny

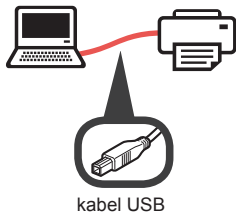
Metoda připojení závisí na tom, jakým způsobem plánujete tiskárnu používat. Z následující tabulky vyberte vhodnou metodu připojení tiskárny. Následující popis kolektivně všechny chytré telefony a tablety nazývá chytrými telefony.

Používání tiskárny s připojeným počítačem nebo chytrým telefonem	Používání tiskárny bez připojení k ostatním zařízením	
<b>Připojení k bezdrátové síti LAN (Wireless LAN connection)</b>	<b>Připojení USB (USB connection)</b>	<b>Nepřipojovat (Do not connect)</b>
<p>Připojení tiskárny k počítači nebo chytrému telefonu prostřednictvím bezdrátového směrovače</p>  <p>Připojení tiskárny k počítači nebo chytrému telefonu přímo bez bezdrátového směrovače *</p> 	 <p>kabel USB</p>	   <p>Pomocí tlačítka ▲ nebo ▼ vyberte možnost <b>Nepřipojovat (Do not connect)</b> na obrazovce pro výběr metody připojení a stiskněte tlačítko <b>OK</b>. Nastavení je tímto dokončeno.</p>

\* Při přímém připojení tiskárny k chytrému telefonu nemůžete chytrý telefon připojit bezdrátově k Internetu. V takovém případě vám mohou být účtovány poplatky v závislosti na vaší smlouvě s poskytovatelem služeb.

\* K tiskárně lze přímo skrze připojení k bezdrátové síti LAN připojit až 5 zařízení.

- 1 Vyberte vhodnou metodu připojení tiskárny a stiskněte tlačítko **OK**.

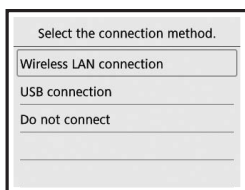

**S nastavením postupujte podle pokynů uvedených na obrazovce.**

**Uživatelé, kteří vyberou možnost Připojení USB (USB connection):**

Kabel USB připojte až v okamžiku, kdy k tomu budete vyzváni.

- 2 Po otevření následující obrazovky přejděte k následující stránce.

- Pokud jste vybrali možnost **Připojení k bezdrátové síti LAN (Wireless LAN connection)**:

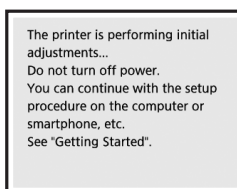

- Pokud jste vybrali možnost **Připojení USB (USB connection)**:



## 2. Připojení k počítači a chytrému telefonu / tabletu

Pokud tiskárnu připojujete k počítači i chytrému telefonu, připojte ji nejprve k počítači.

**Pokyny k připojení tiskárny výhradně k chytrému telefonu naleznete v části „Připojení k chytrému telefonu“ na stránce 6.**

### Připojení k počítači

Nastavení připojení je třeba provést u každého počítače. U každého počítače postupujte v nastavení od kroku 1.

V následující části naleznete postup pro systém Windows a Mac OS.

Pokud používáte počítač s jiným systémem, než je Windows nebo Mac OS (například se systémem Chrome OS), přejděte na adresu „<http://canon.com/ijsetup>“ a počítač nastavte podle pokynů na webu Canon.

- 1 Výběrem jednoho z následujících kroků **A** nebo **B** spustíte instalační soubor.

#### **A** MacOS Windows

Přechod na webovou stránku Canon

- 1 Přejděte na následující webovou stránku společnosti Canon a klepněte na tlačítko **Nastavení**.

<http://canon.com/ijsetup>



S nastavením postupujte podle pokynů uvedených na obrazovce.

- 2 Pokud se otevře následující obrazovka, klepněte na tlačítko **Stáhnout**.

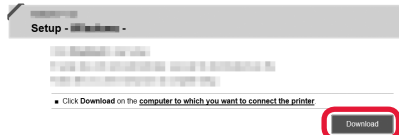

- 3 Spustěte stažený soubor.



#### **B** Windows

Použití instalačního disku CD

- 1 Vložte instalační disk CD do počítače.



Pokud používáte systém Windows 10, Windows 8.1 nebo Windows 8:

- 2 Na hlavním panelu klepněte na tlačítko  nebo **Průzkumník souborů (File Explorer)**.
- 3 Na levé straně otevřeného okna vyberte možnost **Tento počítač (This PC)** nebo **Počítač (Computer)**.
- 4 Na pravé straně okna poklepejte na  ikonu disku CD-ROM.  
\* Po zobrazení obsahu disku CD-ROM poklepejte na soubor **MSETUP4.EXE**.

- 2 Klepněte na tlačítko **Zahájit nastavení (Start Setup)**.

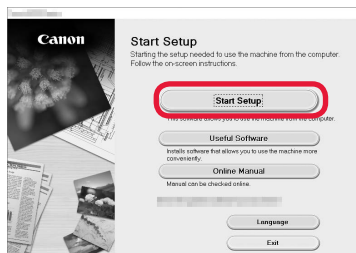

S nastavením postupujte podle pokynů uvedených na obrazovce.

Chytrý telefon je možné nastavit v průběhu činnosti.

Na následující obrazovce klepnutím na tlačítko **Pokyny (Instructions)** postupujte s nastavením chytrého telefonu.

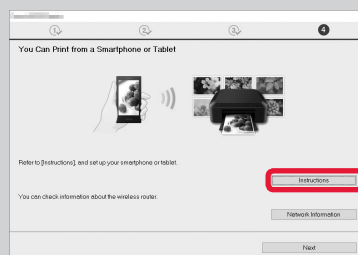

\* V závislosti na nastavení se výše uvedená obrazovka nemusí otevřít. V takovém případě po dokončení připojení k počítači přejděte k části „Připojení k chytrému telefonu“ na stránce 6.

- 3 Pokud se otevře následující obrazovka, klepněte na tlačítko **Konec (Exit)**.

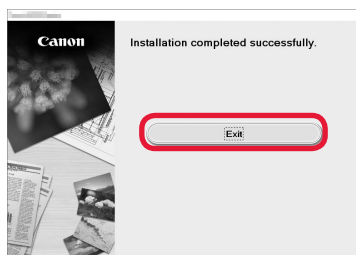

**Připojení k počítači bylo dokončeno. Nyní můžete tisknout ze svého počítače.**

# Připojení k chytrému telefonu

Nastavení připojení je třeba provést u každého chytrého telefonu. U každého chytrého telefonu postupujte v nastavení od kroku 1.

## Příprava

- Ve svém chytrém telefonu aktivujte připojení Wi-Fi.
- Pokud používáte bezdrátový směrovač, připojte chytrý telefon k tomuto bezdrátovému směrovači.
- \* Informace o postupu naleznete v příručce k chytrému telefonu a bezdrátovému směrovači, nebo se můžete obrátit na jejich výrobce.

## 1 Do chytrého telefonu nainstalujte aplikaci Canon PRINT Inkjet/SELPHY.



**iOS** : Vyhledejte aplikaci „Canon PRINT“ v obchodě App Store.

**Android** : Vyhledejte aplikaci „Canon PRINT“ v obchodě Google Play.

Případně otevřete webovou stránku společnosti Canon naskenováním QR kódu.



## 2 Prohlédněte si obrazovku tiskárny.

Obrazovka se po 10 minutách nečinnosti vypne. Stisknutím jednoho z tlačítek na ovládacím panelu (mimo tlačítko **ZAPNOUT (ON)**) obrazovku znovu zapnete.

- Pokud se otevře následující obrazovka:  
Prohlédněte si ikonu v levé spodní části a přejděte k části **A** nebo **B**.

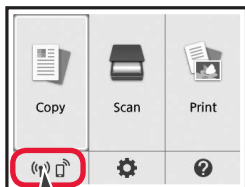

Zobrazí se následující ikona.  
(Tiskárna je připojena k síti.)



Ano

- Pokud se otevře následující obrazovka:  
Přejděte ke kroku **B**.

The printer is performing initial adjustments...  
Do not turn off power.  
You can continue with the setup procedure on the computer or smartphone, etc.  
See 'Getting Started'.

Ne (přejděte k části **B**).

Pokud se zobrazí ikona , tiskárna nedokáže prostřednictvím bezdrátové sítě LAN komunikovat. Podrobnosti naleznete na adrese „<http://canon.com/ijsetup>“ v části **Časté dotazy**.

### **A** **iOS** **Android**

- 1 Klepněte na nainstalovanou aplikaci.



- 2 Podle pokynů na obrazovce zaregistrujte tiskárnu.

- 3 Zkontrolujte, zda se otevřela následující obrazovka.



**Připojení k chytrému telefonu bylo dokončeno. Nyní můžete ze svého chytrého telefonu tisknout.**

Před tiskem fotografií je nutné vložit fotografický papír.  
Přejděte k části „Vložení fotografického papíru“ na stránce 8.



**B** Níže uvedené postupy se liší v závislosti na tom, zda používáte systém iOS nebo Android. Vyberte svůj operační systém a postupujte dále podle pokynů.

## iOS

- 1 Na obrazovce DOMŮ klepněte na tlačítko **Nastavení (Settings)** a poté klepněte na možnost **Canon\_ij\_XXXX** v nastavení Wi-Fi.

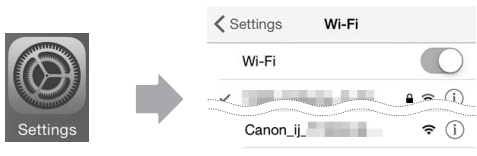

Pokud se položka **Canon\_ij\_XXXX** v seznamu nezobrazí, postupujte při práci s tiskárnou podle následujících pokynů „Příprava tiskárny“ a proveďte znovu krok **1**.

- 2 Klepněte na nainstalovanou aplikaci.



- 3 Podle pokynů na obrazovce zaregistrujte tiskárnu.

**S nastavením postupujte podle pokynů uvedených na obrazovce.**

Pokud jste vybrali možnost **Autom. vybrat způsob přip. (doporučeno) (Auto Select Conn. Method (recommended))** na obrazovce pro výběr metody připojení, zvolí se nejvhodnější metoda připojení s ohledem na vaše prostředí.

- 4 Zkontrolujte, zda se otevřela následující obrazovka.

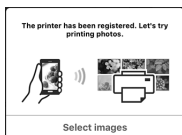

**Připojení k chytrému telefonu bylo dokončeno. Nyní můžete ze svého chytrého telefonu tisknout.**

Před tiskem fotografií je nutné vložit fotografický papír. Přejděte k části „Vložení fotografického papíru“ na stránce 8.

## Příprava tiskárny

- 1 Stiskněte tlačítko **DOMŮ (HOME)** na tiskárně.
- 2 Pomocí tlačítka **▲, ▼, ◀** nebo **▶** vyberte ikonu v levé spodní části obrazovky DOMŮ a stiskněte tlačítko **OK**.

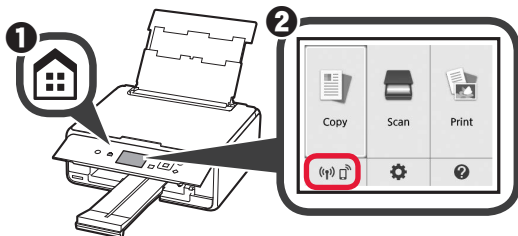

## Android

- 1 Klepněte na nainstalovanou aplikaci.



- 2 Podle pokynů na obrazovce zaregistrujte tiskárnu.

Pokud se zpráva „**Tiskárna není zaregistrována. Přejete si spustit nastavení tiskárny? (Printer is not registered. Perform printer setup?)**“ nezobrazí, postupujte při práci s tiskárnou podle následujících pokynů „Příprava tiskárny“ a vyčkejte na zobrazení zprávy.

**S nastavením postupujte podle pokynů uvedených na obrazovce.**

S ohledem na vaše prostředí se zvolí nejvhodnější metoda připojení.

- 3 Zkontrolujte, zda se otevřela následující obrazovka.



- 3 Pomocí tlačítka **◀** nebo **▶** vyberte možnost **Ano (Yes)** nebo **Ne (No)** a stiskněte tlačítko **OK**.
- 4 Pomocí tlačítka **▲** nebo **▼** vyberte postupně možnosti **Nastavení LAN (LAN settings) > Bezdrátová síť LAN (Wireless LAN) > Nastavení bezdrát. sítě LAN (Wireless LAN setup) > Snadné bezdrát. připojení (Easy wireless connect)** a stiskněte tlačítko **OK**.
- 5 Pomocí tlačítka **◀** nebo **▶** vyberte možnost **Ano (Yes)** a stiskněte tlačítko **OK**.
- 6 Vraťte se k operacím s vaším chytrým telefonem.

## Vložení fotografického papíru

- 1 Otevřete kryt zadního zásobníku a vytáhněte opěrku papíru.

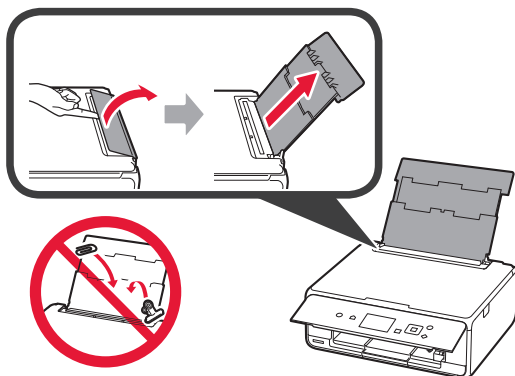

- 2 1 Otevřete kryt otvoru podavače.  
2 Posuňte pravé vodítko papíru do koncové polohy.

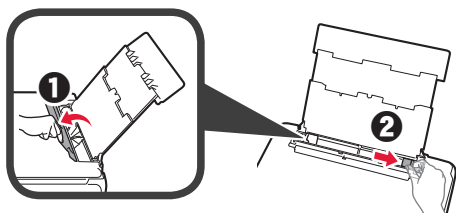

- 3 1 Vložte několik listů fotografického papíru tiskovou stranou nahoru.  
2 Posunutím vodítka papíru doprava je zarovnejte se stranou stohu papíru.

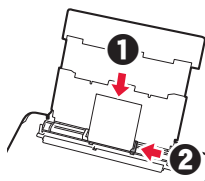

- 4 Zavřete kryt otvoru podavače.  
Přečtěte si zprávu na obrazovce tiskárny a zaregistrujte informace o vloženém papíru.

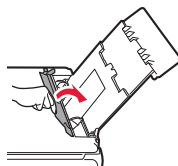

- 5 Vytáhněte výstupní zásobník na papír.

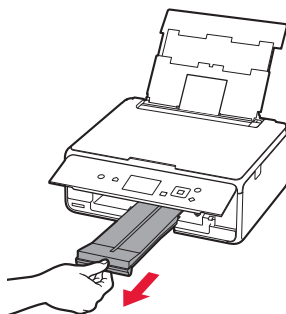

## Tisk fotografií uložených na paměťové kartě

Podle potřeby můžete jednoduše vytisknout fotografie uložené na paměťové kartě.

- 1 Ujistěte se, že je tiskárna zapnutá.  
2 Vložte několik listů fotografického papíru.  
3 Vložte paměťovou kartu do patice pro kartu.  
4 Vyberte fotografie, které chcete vytisknout.  
5 Stiskněte tlačítko **Start**.  
Tiskárna spustí tisk.

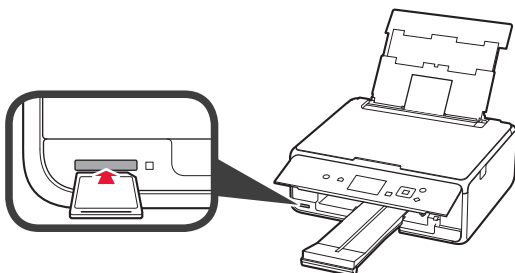

# 1. Inštalácia tlačiarne

Informácie o postupe spojenom s ikonou  nájdete po tom, čo si pozriete videá s návodom na inštaláciu tlačiarne, ktoré nájdete na nasledujúcej adrese URL alebo po naskenovaní kódov QR.

<http://canon.com/ijsetup>



Sledovanie videosekvencií

## Kontrola dodaných súčastí

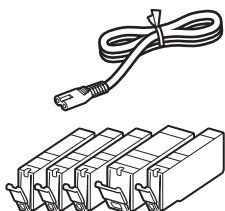

Disk CD-ROM  
pre počítač  
(Windows)

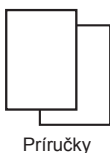

Príručky

## Odstránenie obalového materiálu/ Zapnutie tlačiarne

 Postupy si môžete prezrieť vo forme videa naskenovaním kódov QR.



Android



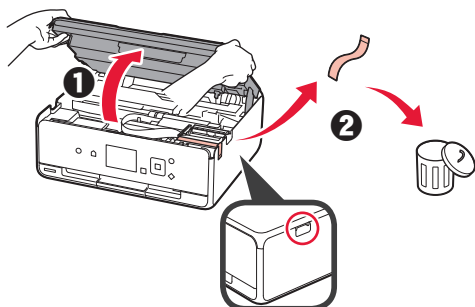

iOS

- 1 Odstráňte obalový materiál (ako je páska a ochranná fólia na displeji LCD) z vonkajšej časti tlačiarne.
- 2
  - 1 Zasuňte prsty do priehlbín na oboch stranách tlačiarne a otvorte skenovaciu jednotku/kryt.
  - 2 Odstráňte oranžovú pásku a zahodte ju.

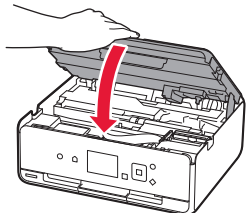

- 3 Zatvorte skenovaciu jednotku/kryt.



- 4
    - 1 Pripojte napájací kábel.
    - 2 Zdvihnite ovládací panel.
    - 3 Stlačte tlačidlo **ZAP. (ON)**.
-  Zatiaľ nepripájajte kábel USB.

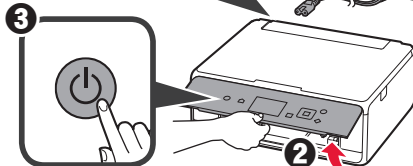
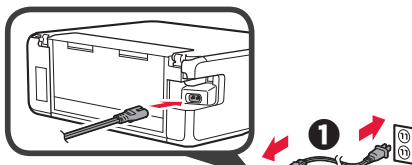

- 5 Pomocou tlačidla  alebo  vyberte jazyk a potom stlačte tlačidlo **OK**.

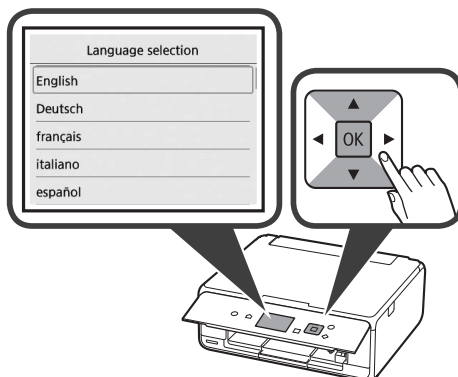

- 6 Prečítajte si správy a stlačte tlačidlo **OK**.

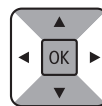
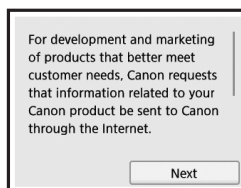

- 7 Vyberte položku **Súhlasím (Agree)** alebo **Nesúhlasím (Do not agree)** a potom stlačte tlačidlo **OK**.

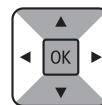
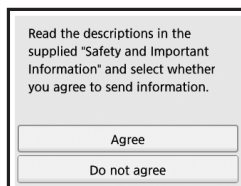

- 8 Prečítajte si správu a stlačte tlačidlo **OK**.

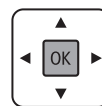
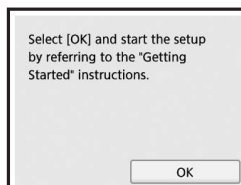

## Inštalácia kazety s atramentom

Postupy si môžete prezrieť vo forme videa naskenovaním kódov QR.



Android



iOS

1 Otvorte skenovaciu jednotku/kryt.

⊘ Nedotýkajte sa držiaka tlačovej hlavy (A), kým sa nezastaví.

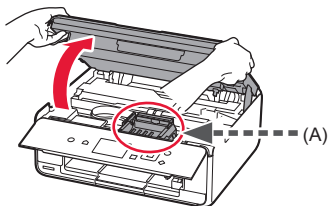

2 ① Odstráňte oranžovú pásku.

② Odstráňte ochranný obal.

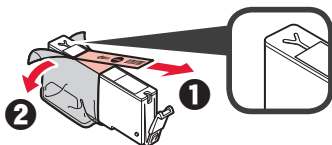

Úplne odstráňte oranžovú pásku.

3 Zasuňte prsty pod oranžový kryt a JEMNE ho odstráňte.

⊘ (A) Netlačte na obe strany kazety s atramentom, ak je vetrací otvor v tvare Y zablokovaný.

⊘ (B) Týchto miest sa nedotýkajte.

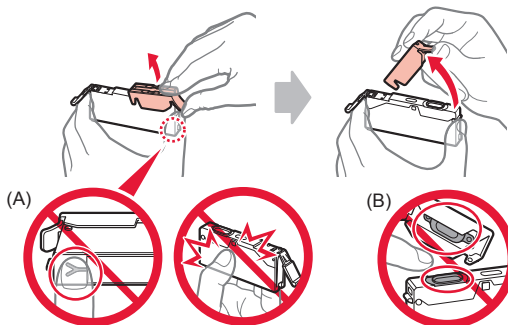

4 Vložte kazetu s atramentom do držiaka tlačovej hlavy a pevne na ňu zatačte, kým nezacvakne na svoje miesto. Po rozsvietení indikátora nainštalujte ďalšiu kazetu s atramentom.

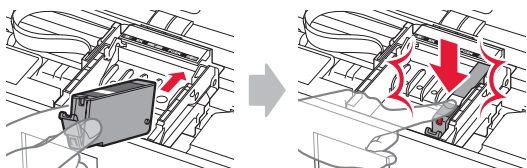

5 Skontrolujte, či svietia všetky indikátory.

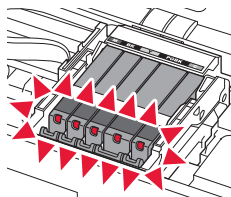

6 Zatvorte skenovaciu jednotku/kryt.

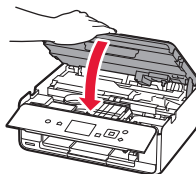

Ak sa zobrazí chybové hlásenie, skontrolujte, či sú kazety s atramentom správne nainštalované.

## Vloženie papiera/Nastavenie tlačovej hlavy

Postupy si môžete prezrieť vo forme videa naskenovaním kódov QR.



Android



iOS

Aby ste dosiahli lepšie výsledky pri tlači, vytlačte vzorku nastavenia tlačovej hlavy a naskenujte ju.

1 Otvorte kryt zadného zásobníka a vytiahnite podperu papiera.

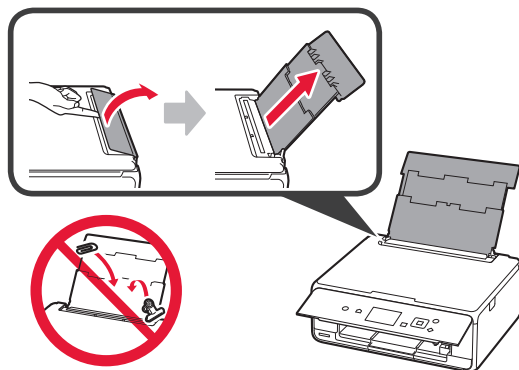

- 2 1 Otvorte kryt otvoru podávača.  
2 Posuňte pravú vodiacu lištu papiera do koncovej polohy.

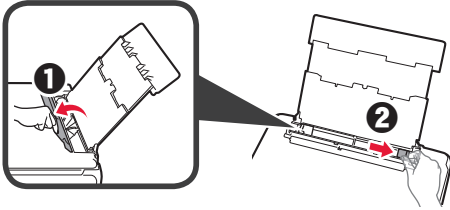

- 3 1 Vložte niekoľko hárkov obyčajného papiera tak, aby strana určená na tlač smerovala nahor.  
2 Posunutím vodiacej lišty papiera doprava ich zarovnajete so stranou stohu papiera.

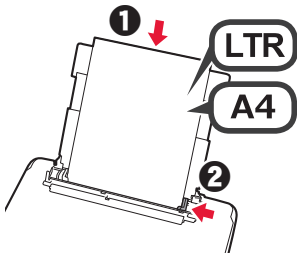

- 4 Zatvorte kryt otvoru podávača.

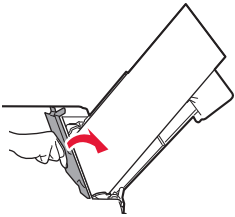

- 5 Vytiahnite výstupný zásobník papiera.

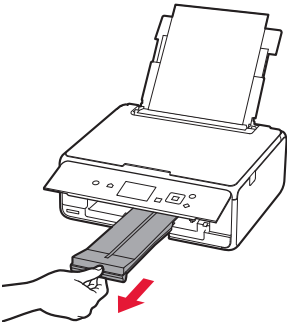

- 6 Pomocou tlačidla ◀ alebo ▶ vyberte možnosť OK a potom stlačte tlačidlo OK.

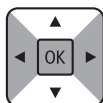
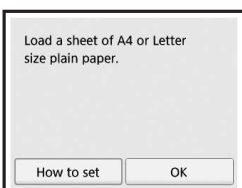

- 7 Keď sa vytlačí vzorka nastavenia tlačovej hlavy, vyberte možnosť **Áno (Yes)** a stlačte tlačidlo **OK**.

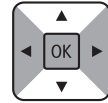
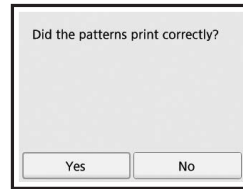

- 8 Podľa pokynov na obrazovke vložte vzorku na ploché predlohové sklo.

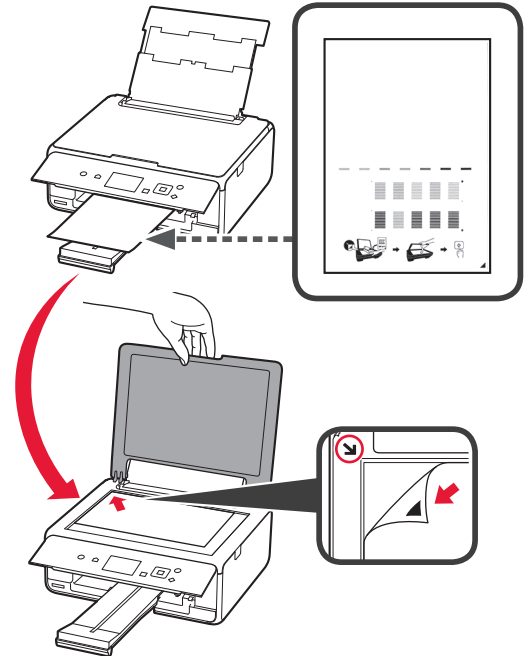

- 9 Zatvorte kryt dokumentov a podľa pokynov na obrazovke stlačte tlačidlo **OK**.

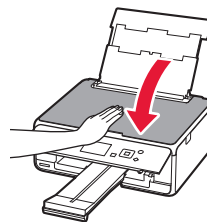



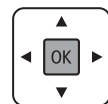

- 10 Ak sa otvorí nasledujúca obrazovka, stlačte tlačidlo **OK**.

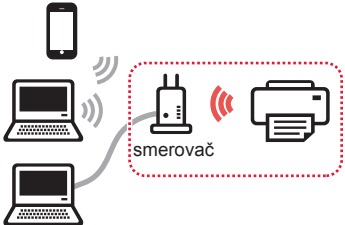

**Nastavenie tlačovej hlavy je teraz dokončené.**

## Výber metódy pripojenia tlačiarne

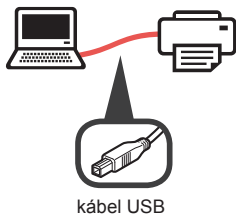
Metóda pripojenia závisí od toho, akým spôsobom plánujete tlačiareň používať. Z nasledujúcej tabuľky vyberte vhodnú metódu pripojenia tlačiarne. Nasledujúci popis kolektívne všetky smartfóny a tablety nazýva smartfónmi.

Používanie tlačiarne s pripojeným počítačom alebo smartfónom		Používanie tlačiarne bez pripojenia akýchkoľvek iných zariadení
<b>Pripojenie k bezdrôtovej sieti LAN (Wireless LAN connection)</b> Pripojenie tlačiarne k počítaču alebo smartfónu prostredníctvom smerovača bezdrôtovej siete  Pripojenie tlačiarne k počítaču alebo smartfónu priamo bez smerovača bezdrôtovej siete * 	<b>Pripojenie USB (USB connection)</b> 	<b>Nepripájať (Do not connect)</b>  Pomocou tlačidla ▲ alebo ▼ vyberte možnosť <b>Nepripájať (Do not connect)</b> na obrazovke výberu metódy pripojenia a potom stlačte tlačidlo <b>OK</b> . Nastavenie je týmto dokončené.

\* Počas priameho pripojenia tlačiarne k smartfónu nemôžete smartfón pripojiť na internet bezdrôtovo. V takom prípade vám môžu byť účtované poplatky v závislosti na vašej zmluve s poskytovateľom služieb.

\* K tlačiarňi je možné priamo cez pripojenie k bezdrôtovej sieti LAN pripojiť až 5 zariadení.

- 1 Vyberte metódu pripojenia vašej tlačiarne a stlačte tlačidlo **OK**.

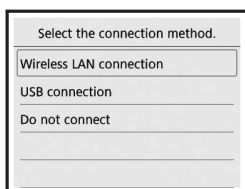

Postupujte podľa pokynov na obrazovke a pokračujte v nastavení.

### Používatelia, ktorí zvolili možnosť Pripojenie USB (USB connection):

Kábel USB pripojte až vo chvíli, kedy k tomu budete vyzvaní.

- 2 Po otvorení nasledujúcej obrazovky prejdite k nasledujúcej stránke.

- Ak zvolíte možnosť **Pripojenie k bezdrôtovej sieti LAN (Wireless LAN connection)**:

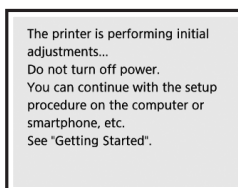

- Ak zvolíte možnosť **Pripojenie USB (USB connection)**:

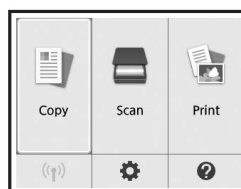

## 2. Pripojenie k počítaču a smartfónu/tabletu

Ak tlačiareň pripájate k počítaču aj k smartfónu, najprv ju pripojte k počítaču.

**Pokyny na pripojenie tlačiarne výlučne k smartfónu** nájdete v časti „Pripojenie k smartfónu“ na stránke 6.

### Pripojenie k počítaču

Nastavenie pripojenia je potrebné uskutočniť u každého počítača. U každého počítača postupujte pri nastavení od kroku 1.

V nasledujúcej časti nájdete postup pre systém Windows a Mac OS.

Ak používate počítač s iným systémom, než je Windows alebo Mac OS (napríklad so systémom Chrome OS), prejdite na adresu „<http://canon.com/ijsetup>“ a počítač nastavte podľa pokynov na webe Canon.

- 1 Výberom jedného z nasledujúcich krokov **A** alebo **B** spustíte inštalračný súbor.

#### **A** MacOS Windows

##### Prechod na webovú stránku Canon

- 1 Navštívte webovú stránku Canon nižšie a kliknite na položku **Nastavenie**.

<http://canon.com/ijsetup>



Postupujte podľa pokynov na obrazovke a pokračujte v nastavení.

- 2 Ak sa otvorí nasledujúca obrazovka, kliknite na tlačidlo **Prevziať**.

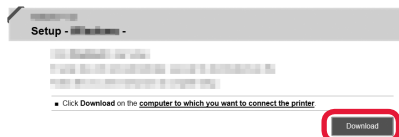

- 3 Spustíte stiahnutý súbor.

#### **B** Windows

##### Použitie inštalračného disku CD

- 1 Vložte inštalračný disk CD do počítača.



Ak používate systém Windows 10, Windows 8.1 alebo Windows 8:

- 2 Na hlavnom paneli kliknite na tlačidlo alebo **Prieskumník (File Explorer)**.
- 3 Na ľavej strane otvoreného okna vyberte možnosť **Tento počítač (This PC)** alebo **Počítač (Computer)**.
- 4 Na pravej strane okna dvakrát kliknite na ikonu disku CD-ROM.

\* Po zobrazení obsahu disku CD-ROM dvakrát kliknite na súbor **MSETUP4.EXE**.

- 2 Kliknite na položku **Spustiť nastavenie (Start Setup)**.

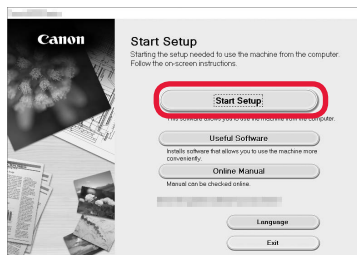

Postupujte podľa pokynov na obrazovke a pokračujte v nastavení.

**Smartfón je možné nastaviť v priebehu činnosti.**

Aby ste mohli postupovať v nastavovaní smartfónu, kliknite na nasledujúcej obrazovke na tlačidlo **Pokyny (Instructions)**.

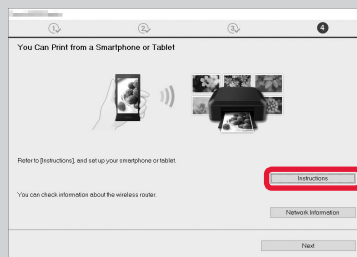

\* V závislosti od nastavenia sa vyššie uvedená obrazovka nemusí otvoriť. V takom prípade po dokončení pripojenia k počítaču prejdite k časti „Pripojenie k smartfónu“ na stránke 6.

- 3 Ak sa otvorí nasledujúca obrazovka, kliknite na tlačidlo **Skončiť (Exit)**.

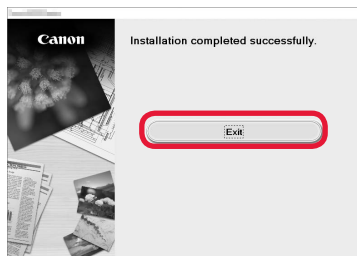

**Pripojenie k počítaču bolo dokončené. Teraz môžete tlačiť zo svojho počítača.**

## Pripojenie k smartfónu

Nastavenie pripojenia je potrebné uskutočniť u každého smartfónu. U každého smartfónu postupujte pri nastavení od kroku 1.

### Príprava

- Vo svojom smartfóne aktivujte pripojenie Wi-Fi.
- Ak používate smerovač bezdrôtovej siete, pripojte k nemu smartfón.
- \* Informácie o postupe nájdete v príručke k smartfónu a smerovaču bezdrôtového pripojenia, alebo sa môžete obrátiť na ich výrobcov.

## 1 Do smartfónu nainštalujte aplikáciu Canon PRINT Inkjet/SELPHY.



**iOS** : Vyhľadajte aplikáciu „Canon PRINT“ v obchode App Store.

**Android** : Vyhľadajte aplikáciu „Canon PRINT“ v obchode Google Play.

Prípadne otvorte webovú stránku spoločnosti Canon naskenovaním kódu QR.



## 2 Prezrite si obrazovku tlačiarne.

Obrazovka sa po 10 minútach nečinnosti vypne. Ak chcete zobraziť obrazovku, stlačte jedno z tlačidiel na ovládacom paneli (okrem tlačidla **ZAP. (ON)**).

- Ak sa otvorí nasledujúca obrazovka:  
Prezrite si ikonu v ľavej spodnej časti a prejdite k časti **A** alebo **B**.

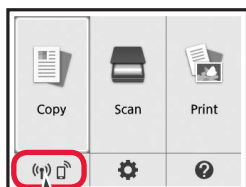

Zobrazí sa nasledujúca ikona.  
(Tlačiareň je pripojená k sieti.)



Áno

- Ak sa otvorí nasledujúca obrazovka:  
Prejdite ku kroku **B**.

The printer is performing initial adjustments...  
Do not turn off power.  
You can continue with the setup procedure on the computer or smartphone, etc.  
See 'Getting Started'.

Nie (prejdite k časti **B**.)

Ak sa zobrazí ikona , tlačiareň nedokáže prostredníctvom bezdrôtovej siete LAN komunikovať. Ak si chcete pozrieť viac podrobností, prejdite na „<http://canon.com/ijsetup>“, kde uvidíte **Najčastejšie otázky**.

### **A** **iOS** **Android**

- 1 Ťuknite na nainštalovanú aplikáciu.



- 2 Postupujte podľa pokynov na obrazovke a zaregistrujte tlačiareň.

- 3 Skontrolujte, či sa zobrazí nasledujúca obrazovka.



**Pripojenie k smartfónu bolo dokončené. Teraz môžete tlačiť zo svojho smartfónu.**

Pred tlačou fotografií je nutné vložiť fotografický papier. Prejdite k časti „Vloženie fotografického papiera“ na stránke 8.



- B** Nižšie uvedené postupy sa líšia v závislosti od toho, či používate systém iOS alebo Android. Vyberte svoj operačný systém a postupujte ďalej podľa pokynov.

## iOS

- 1 Na obrazovke DOMOV ťuknite na tlačidlo **Nastavenia (Settings)** a potom ťuknite na možnosť **Canon\_ij\_XXXX** v nastaveniach Wi-Fi.

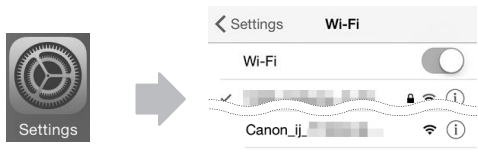

Ak sa položka **Canon\_ij\_XXXX** v zozname nezobrazí, postupujte pri práci s tlačiarňou podľa pokynov „Príprava tlačiarne“ uvedených nižšie a uskutočnite znovu krok 1.

- 2 Ťuknite na nainštalovanú aplikáciu.



- 3 Postupujte podľa pokynov na obrazovke a zaregistrujte tlačiareň.

**Postupujte podľa pokynov na obrazovke a pokračujte v nastavení.**

Ak zvolíte možnosť **Auto Select Conn. Method (recommended)** na obrazovke výberu metódy pripojenia, vhodná metóda pripojenia sa zvolí automaticky v závislosti od vášho prostredia.

- 4 Skontrolujte, či sa zobrazí nasledujúca obrazovka.



## Pripojenie k smartfónu bolo dokončené. Teraz môžete tlačiť zo svojho smartfónu.

Pred tlačou fotografií je nutné vložiť fotografický papier. Prejdite k časti „Vloženie fotografického papiera“ na stránke 8.

## Príprava tlačiarne

- 1 Na tlačiarňi stlačte tlačidlo **DOMOV (HOME)**.  
 2 Pomocou tlačidla ▲, ▼, ◀ alebo ▶ vyberte ikonu v ľavej spodnej časti obrazovky DOMOV a stlačte tlačidlo **OK**.

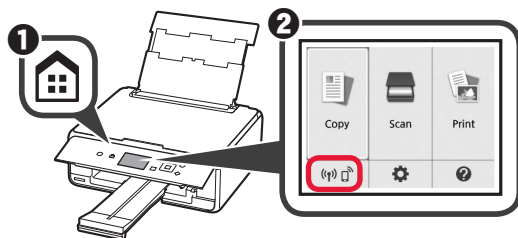

## Android

- 1 Ťuknite na nainštalovanú aplikáciu.



- 2 Postupujte podľa pokynov na obrazovke a zaregistrujte tlačiareň.

Ak sa nezobrazí hlásenie „**Printer is not registered. Perform printer setup?**“, pozrite si časť „Príprava tlačiarne“ uvedenú nižšie pri používaní tlačiarne a chvíľu vyčkajte na zobrazenie hlásenia.

**Postupujte podľa pokynov na obrazovke a pokračujte v nastavení.**

S ohľadom na vaše prostredie sa zvolí najvhodnejšia metóda pripojenia.

- 3 Skontrolujte, či sa zobrazí nasledujúca obrazovka.



- 3 Pomocou tlačidla ◀ alebo ▶ vyberte možnosť **Áno (Yes)** alebo **Nie (No)** a potom stlačte tlačidlo **OK**.  
 4 Pomocou tlačidla ▲ alebo ▼ vyberte postupne možnosti **Nastav. LAN (LAN settings) > Bezdrôtová sieť LAN (Wireless LAN) > Nastavenie bezdr. siete LAN (Wireless LAN setup) > Jedn. bezdrôt. pripojenie (Easy wireless connect)** a potom stlačte tlačidlo **OK**.  
 5 Pomocou tlačidla ◀ alebo ▶ vyberte možnosť **Áno (Yes)** a potom stlačte tlačidlo **OK**.  
 6 Vráťte sa k operáciám s vaším smartfónom.

## Vloženie fotografického papiera

- 1 Otvorte kryt zadného zásobníka a vytiahnite podporu papiera.

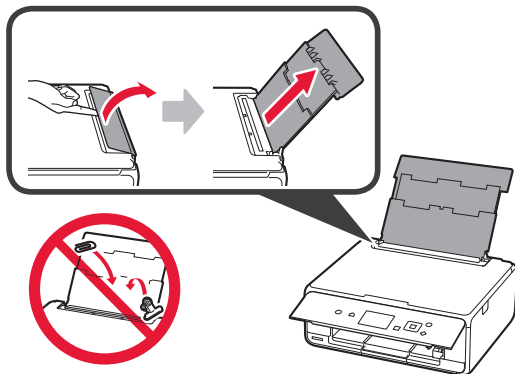

- 2
  - 1 Otvorte kryt otvoru podávača.
  - 2 Posuňte pravú vodiacu lištu papiera do koncovkej polohy.

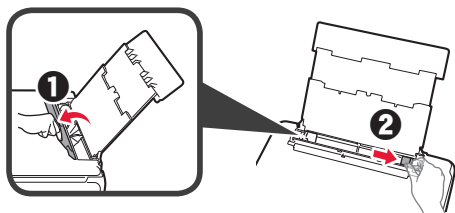

- 3
  - 1 Vložte niekoľko hárkov fotografického papiera tak, aby strana určená na tlač smerovala nahor.
  - 2 Posunutím vodiacej lišty papiera doprava ich zarovnajzte so stranou stohu papiera.

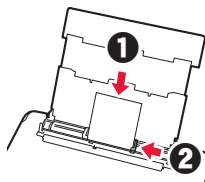

- 4 Zatvorte kryt otvoru podávača.  
Prečítajte si hlásenie na obrazovke tlačiarne a zaregistrujte informácie o vloženom papieri.

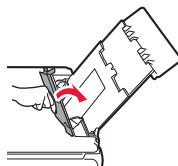

- 5 Vytiahnite výstupný zásobník papiera.

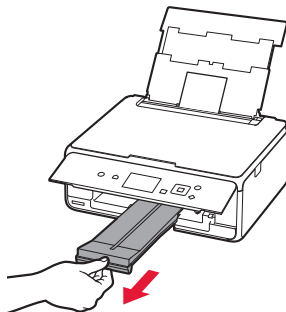

## Tlač fotografií uložených na pamäťovej karte

Podľa potreby môžete jednoducho vytlačiť fotografie uložené na pamäťovej karte.

- 1 Uistite sa, že je tlačiareň zapnutá.
- 2 Vložte niekoľko hárkov fotografického papiera.
- 3 Vložte pamäťovú kartu do zásuvky na kartu.
- 4 Vyberte fotografie, ktoré chcete vytlačiť.
- 5 Stlačte tlačidlo **Štart (Start)**.  
Tlačiareň spustí tlač.

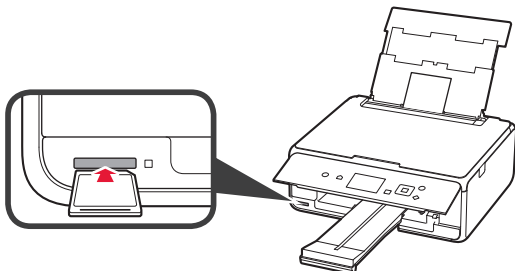

# 1. Instalowanie drukarki

Procedura z ikoną  jest przedstawiona w samouczkach wideo na temat instalowania drukarki, które można zobaczyć po otwarciu tego adresu URL lub zeskanowaniu kodów QR.

<http://canon.com/ijsetup>



Obejrzyj film

## Sprawdzanie elementów wchodzących w skład zestawu

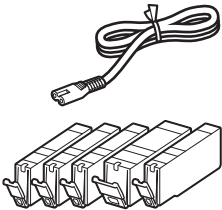

CD-ROM dla komputera (Windows)

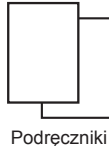

Podręczniki

## Zdejmowanie materiałów opakowaniowych/Włączenie drukarki

 Procedurę można obejrzeć na filmie po zeskanowaniu kodów QR.



Android



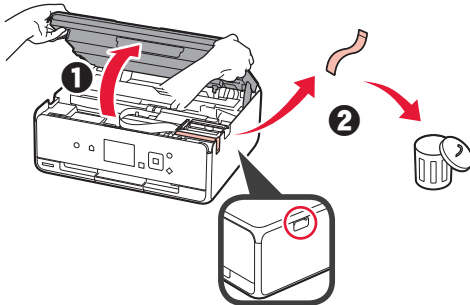

iOS

- 1 Zdejmij z zewnętrznych powierzchni drukarki materiały, w które została zapakowana (takie jak taśma i folia ochronna na wyświetlaczu LCD).
- 2
  - 1 Włóż palce do otworów po obu stronach drukarki i otwórz moduł skanera/pokrywę.
  - 2 Odklej pomarańczową taśmę i usuń ją.



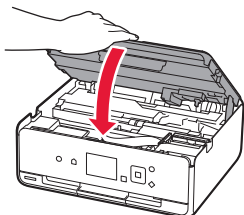

- 3 Zamknij moduł skanera / pokrywę.

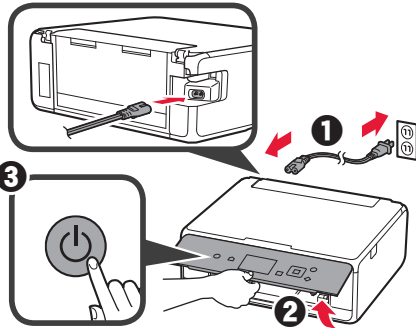

- 4
    - 1 Podłącz kabel zasilania.
    - 2 Podnieś panel operacyjny.
    - 3 Naciśnij przycisk **WŁ. (ON)**.
-  Nie podłączaj jeszcze kabla USB.



- 5 Za pomocą przycisku  lub  wybierz język, a następnie naciśnij przycisk **OK**.

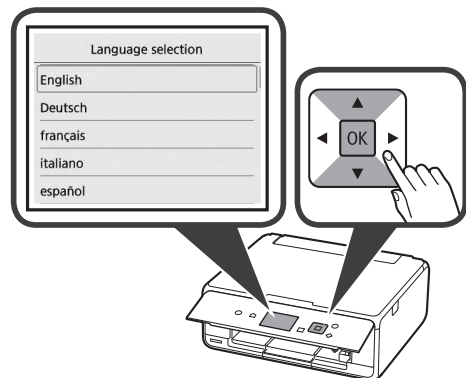

- 6 Zapoznaj się z komunikatami i naciśnij przycisk **OK**.



- 7 Wybierz opcję **Zgadzam się (Agree)** lub **Nie zgadzam się (Do not agree)**, a następnie naciśnij przycisk **OK**.

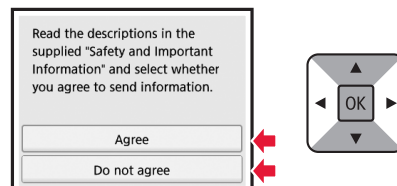

- 8 Zapoznaj się z komunikatem i naciśnij przycisk **OK**.

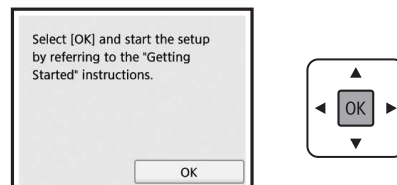

## Instalowanie zbiornika z atramentem

Procedurę można obejrzeć na filmie po zeskanowaniu kodów QR.



Android



iOS

1 Otwórz moduł skanera/pokrywę.

⊘ Nie dotykaj uchwyty głowicy drukującej (A), dopóki się nie zatrzyma.

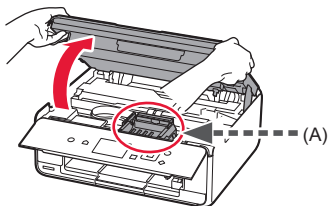

2 1 Usuń pomarańczową taśmę.

2 Zdejmij folię ochronną.

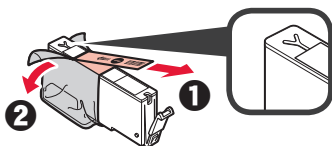

Zdejmij całą pomarańczową taśmę.

3 Zaczep palec pod pomarańczową nasadką i DELIKATNIE ją zdejmij.

⊘ (A) Nie ściskaj zbiornika z atramentem z obu stron, gdy zablokowany jest otwór wentylacyjny w kształcie Y.

⊘ (B) Nie dotykaj.

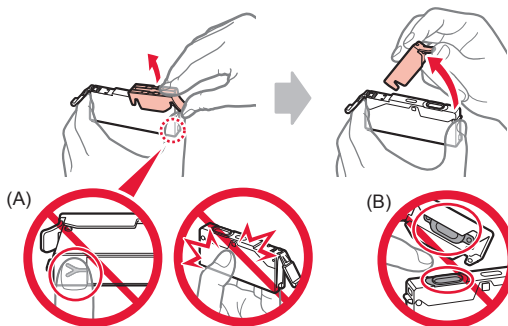

4 Włóż zbiornik z atramentem do uchwyty głowicy drukującej i wciśnij go mocno, aż wskoczy na miejsce.

Po zaświeceniu się lampki zainstaluj następny zbiornik z atramentem.

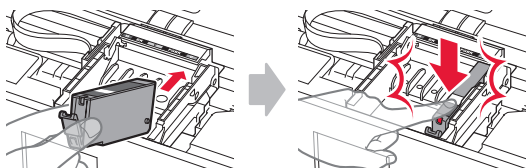

5 Sprawdź, czy świecą się wszystkie lampki.

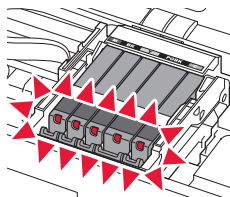

6 Zamknij moduł skanera / pokrywę.

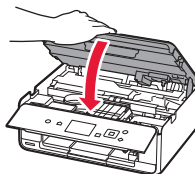

Jeśli pojawi się komunikat o błędzie, upewnij się, że zbiorniki z atramentem są zainstalowane prawidłowo.

## Ładowanie papieru / wyrównywanie głowicy drukującej

Procedurę można obejrzeć na filmie po zeskanowaniu kodów QR.



Android



iOS

Aby uzyskać wyższą jakość druku, wydrukuj wzór do wyrównywania głowicy drukującej, a następnie zeskanuj go.

1 Otwórz pokrywę tylnej tacy i wyciągnij podpórkę papieru.

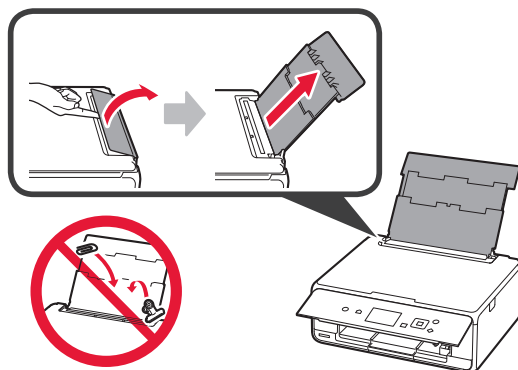

- 2 1 Otwórz pokrywę otworu podajnika.  
2 Przesuń prawą prowadnicę papieru do końca.

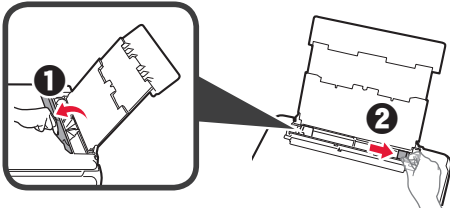

- 3 1 Włóż kilka kartek zwykłego papieru stroną do zadrukowania w górę.  
2 Dosuń prawą prowadnicę papieru do brzegu stosu kartek.

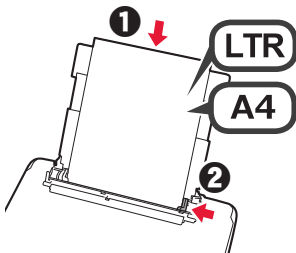

- 4 Zamknij pokrywę otworu podajnika.

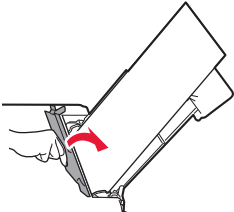

- 5 Wyciągnij tacę wyprowadzania papieru.

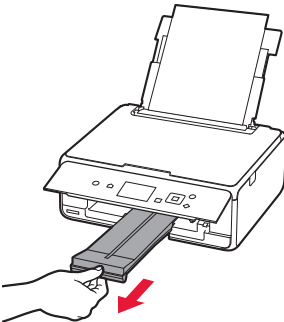

- 6 Za pomocą przycisku ◀ lub ▶ wybierz opcję OK, a następnie naciśnij przycisk OK.

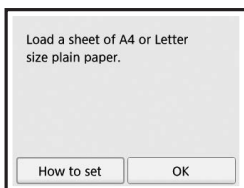

- 7 Po wydrukowaniu wzoru do wyrównywania głowicy drukującej wybierz Tak (Yes) i naciśnij przycisk OK.

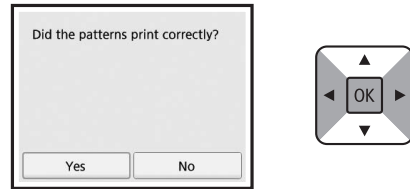

- 8 Postępuj zgodnie z wyświetlanymi instrukcjami, aby umieścić wzór na płycie szklanej.

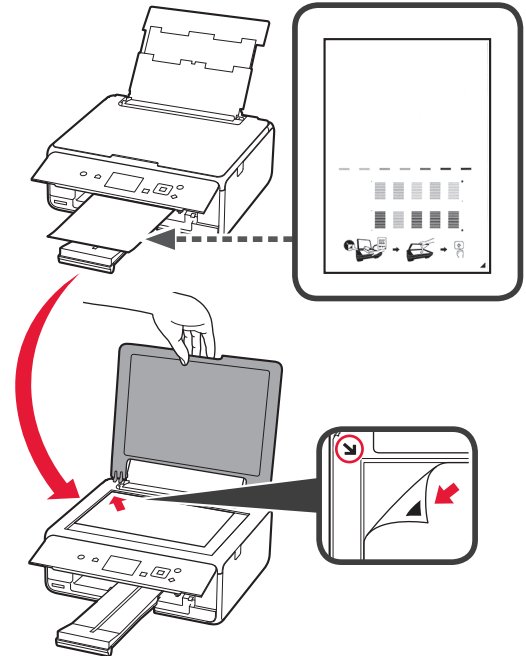

- 9 Zamknij pokrywę dokumentów, a następnie zgodnie z wyświetlanymi instrukcjami naciśnij przycisk OK.

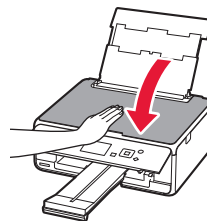





- 10 Jeśli pojawi się poniższy ekran, naciśnij przycisk OK.

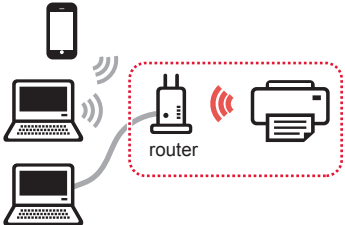

**Wyrównywanie głowicy drukującej jest zakończone.**

## Wybieranie sposobu podłączenia drukarki

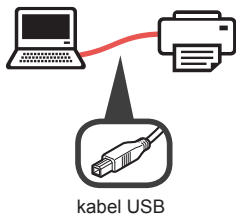
Sposób podłączenia zależy od sposobu używania drukarki. Wybierz sposób podłączenia drukarki na podstawie poniższej tabeli. W poniższym opisie termin smartfon oznacza zarówno smartfony, jak i tablety.

Używanie drukarki z komputerem lub smartfonem		Używanie drukarki bez podłączania do niej żadnych urządzeń
<b>Połączenie bezprzew. sieci LAN (Wireless LAN connection)</b> Podłączanie drukarki do komputera lub smartfona za pośrednictwem routera bezprzewodowego  Podłączanie drukarki do komputera lub smartfona bezpośrednio (bez routera bezprzewodowego) * 	<b>Połączenie USB (USB connection)</b>  kabel USB	<b>Nie łącz (Do not connect)</b>   Za pomocą przycisku ▲ lub ▼ wybierz na ekranie wyboru sposobu podłączenia opcję <b>Nie łącz (Do not connect)</b> , a następnie naciśnij przycisk <b>OK</b> . Konfiguracja jest ukończona.

- \* Smartfon nie będzie mieć połączenia z Internetem za pośrednictwem sieci bezprzewodowej, gdy będzie podłączony do drukarki bezpośrednio. Może to spowodować opłaty za połączenie komórkowe (zależnie od umowy z operatorem).  
 \* Bezpośrednio za pomocą bezprzewodowej sieci LAN do drukarki można podłączyć maksymalnie 5 urządzeń.

- 1** Wybierz sposób podłączenia drukarki, a następnie naciśnij przycisk **OK**.

Select the connection method.

Wireless LAN connection

USB connection

Do not connect

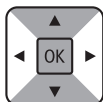

**Postępuj zgodnie z instrukcjami wyświetlanymi na ekranie, aby przeprowadzić instalację.**

**Użytkownicy wybierający opcję Połączenie USB (USB connection):**

Nie podłączaj kabla USB, dopóki nie pojawi się instrukcja, aby to zrobić.

- 2** Jeśli pojawi się poniższy ekran, przejdź na następną stronę.

- Jeśli wybierzesz opcję **Połączenie bezprzew. sieci LAN (Wireless LAN connection)**:

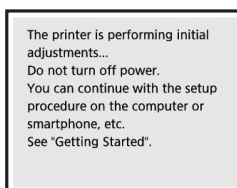

- Jeśli wybierzesz opcję **Połączenie USB (USB connection)**:



## 2. Podłączanie do komputera i smartfona/tabletu

Jeśli podłączasz drukarkę zarówno do komputera, jak i smartfona, najpierw podłącz ją do komputera. **Aby podłączyć drukarkę tylko do smartfona**, przejdź do sekcji „Podłączanie do smartfona” na stronie 6.

### Podłączanie do komputera

Musisz skonfigurować połączenie na każdym komputerze. Przeprowadź konfigurację począwszy od kroku 1 na każdym komputerze.

Poniżej przedstawiono procedury dla systemów operacyjnych Windows i Mac OS.

Jeśli używasz komputera z innym systemem operacyjnym niż Windows lub Mac OS, na przykład Chrome OS, wejdź na stronę „<http://canon.com/ijsetup>”, a następnie postępuj zgodnie z instrukcjami podanymi na stronie firmy Canon, aby skonfigurować swój komputer.

1 Wybierz krok **A** lub **B**, aby uruchomić plik instalatora.

#### **A** MacOS Windows

Korzystanie ze stron internetowych firmy Canon

1 Wejdź na poniższą stronę internetową firmy Canon i kliknij pozycję **Konfiguracja**.

<http://canon.com/ijsetup>



Postępuj zgodnie z instrukcjami wyświetlanymi na ekranie, aby przeprowadzić instalację.

2 Jeśli pojawi się ten ekran, kliknij przycisk **Pobierz**.

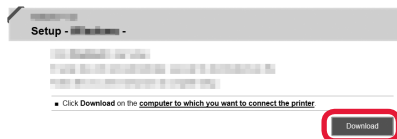

3 Uruchom pobrany plik.

#### **B** Windows

Używanie instalacyjnego dysku CD

1 Włóż instalacyjny dysk CD do napędu w komputerze.



W przypadku używania systemu Windows 10, Windows 8.1 lub Windows 8:

2 Na pasku zadań kliknij ikonę lub **Eksplorator plików (File Explorer)**.

3 Wybierz pozycję **Ten komputer (This PC)** lub **Komputer (Computer)** po lewej stronie otwartego okna.

4 Kliknij dwukrotnie ikonę napędu CD-ROM po prawej stronie okna.

\* Po wyświetleniu zawartości dysku CD-ROM kliknij dwukrotnie plik **MSETUP4.EXE**.

2 Kliknij opcję **Rozpocznij konfigurację (Start Setup)**.

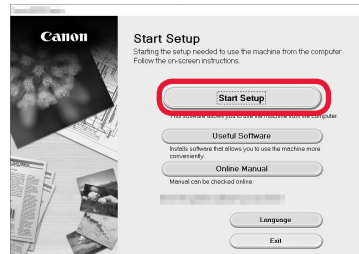

Postępuj zgodnie z instrukcjami wyświetlanymi na ekranie, aby przeprowadzić instalację.

W trakcie tej procedury możesz skonfigurować smartfona.

Na poniższym ekranie kliknij opcję **Instrukcje (Instructions)**, aby skonfigurować smartfona.

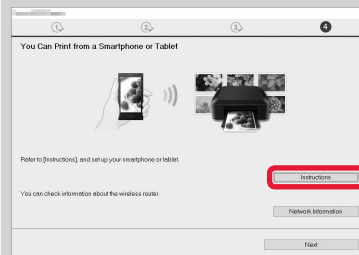

\* Powyższy ekran może nie zostać wyświetlony. Zależy to od ustawień. Jeśli tak się stanie, przejdź do sekcji „Podłączanie do smartfona” na stronie 6 po zakończeniu podłączania do komputera.

3 Jeśli pojawi się ten ekran, kliknij przycisk **Zakończ (Exit)**.

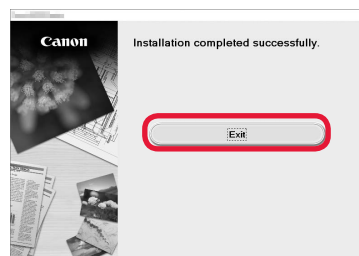

**Połączenie z komputerem jest już gotowe. Możesz drukować z komputera.**

## Podłączanie do smartfona

Musisz skonfigurować połączenie na każdym smartfonie. Przeprowadź konfigurację począwszy od kroku 1 na każdym smartfonie.

### Przygotowania

- Włącz w smartfonie funkcję Wi-Fi.
- Jeśli masz router bezprzewodowy, połącz z nim smartfon.
- \* Aby dowiedzieć się jak to zrobić, skorzystaj z instrukcji obsługi smartfona i routera bezprzewodowego albo uzyskaj informacje od producentów tych urządzeń.

## 1 Zainstaluj aplikację Canon PRINT Inkjet/SELPHY na smartfonie.



**iOS** : Wyszukaj w sklepie App Store aplikację „Canon PRINT”.

**Android** : Wyszukaj w sklepie Google Play aplikację „Canon PRINT”.

Możesz też wejść na stronę firmy Canon przez zeskanowanie kodu QR.



## 2 Sprawdź informacje na ekranie drukarki.

Jeśli urządzenie nie będzie używane przez około 10 minut, ekran się wyłączy. Aby włączyć ekran, naciśnij jeden z przycisków na panelu operacyjnym (oprócz przycisku **WL. (ON)**).

- Jeśli pojawi się poniższy ekran: sprawdź ikonę w lewym dolnym rogu, a następnie przejdź do punktu **A** lub **B**.

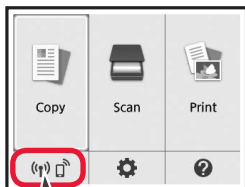

Wyświetlona jest poniższa ikona. (Drukarka jest podłączona do sieci).



Tak

- Jeśli pojawi się poniższy ekran: przejdź do punktu **B**.

The printer is performing initial adjustments...  
Do not turn off power.  
You can continue with the setup procedure on the computer or smartphone, etc.  
See 'Getting Started'.

Nie (przejdź do punktu **B**).

Jeśli wyświetlana jest ikona , drukarka nie może komunikować się przez bezprzewodową sieć LAN. Aby uzyskać szczegółowe informacje, wejdź na stronę „<http://canon.com/ijsetup>”, aby zobaczyć **Często zadawane pytania**.

### **A** **iOS** **Android**

#### 1 Dotknij zainstalowanej aplikacji.



#### 2 Postępuj zgodnie z instrukcjami wyświetlanymi na ekranie, aby zarejestrować drukarkę.

#### 3 Upewnij się, że jest wyświetlony poniższy ekran.



**Połączenie ze smartfonem jest już gotowe. Możesz drukować ze smartfona.**

Aby drukować zdjęcia, załaduj papier fotograficzny. Przejdź do punktu „Ładowanie papieru fotograficznego” na stronie 8.



- B** Dalsze kroki różnią się dla systemów operacyjnych iOS i Android. Wybierz system operacyjny i przejdź do dotyczącej go procedury.

## iOS

- 1 Dotknij ikony **Ustawienia (Settings)** na ekranie głównym, a następnie dotknij pozycji **Canon\_ij\_XXXX** na ekranie ustawień Wi-Fi.

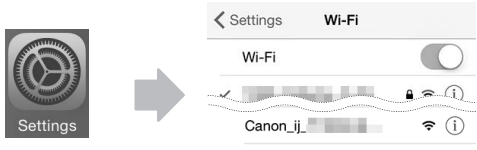

Jeśli na liście nie ma pozycji **Canon\_ij\_XXXX**, obsługuj drukarkę zgodnie z punktem „Przygotowywanie drukarki” niżej, a następnie powtórz krok 1.

- 2 Dotknij zainstalowanej aplikacji.



- 3 Postępuj zgodnie z instrukcjami wyświetlanymi na ekranie, aby zarejestrować drukarkę.

**Postępuj zgodnie z instrukcjami wyświetlanymi na ekranie, aby przeprowadzić instalację.**

Jeśli wybierzesz opcję **Autom. wybierz metodę połącz. (zalecane) (Auto Select Conn. Method (recommended))** na ekranie wyboru sposobu połączenia, odpowiedni sposób zostanie wybrany automatycznie zależnie od środowiska użytkownika.

- 4 Upewnij się, że jest wyświetlony poniższy ekran.



## Połączenie ze smartfonem jest już gotowe. Możesz drukować ze smartfona.

Aby drukować zdjęcia, załaduj papier fotograficzny. Przejdź do punktu „Ładowanie papieru fotograficznego” na stronie 8.

## Przygotowywanie drukarki

- 1 Naciśnij przycisk **POCZĄTEK (HOME)** na drukarce.
- 2 Za pomocą przycisku **▲**, **▼**, **◀** lub **▶** wybierz ikonę widoczną w lewym dolnym rogu ekranu POCZĄTEK, a następnie naciśnij przycisk **OK**.

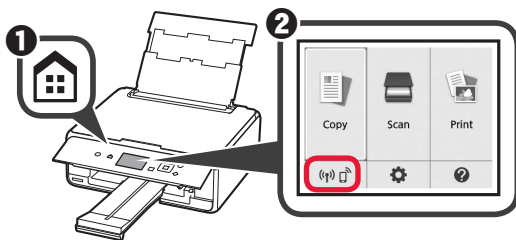

## Android

- 1 Dotknij zainstalowanej aplikacji.



- 2 Postępuj zgodnie z instrukcjami wyświetlanymi na ekranie, aby zarejestrować drukarkę.

Jeśli nie pojawi się na chwilę komunikat „Drukarka jest niezarejestrowana. Wykonać konfigurację drukarki? (Printer is not registered. Perform printer setup?)”, obsługuj drukarkę zgodnie z zaleceniami podanymi w punkcie „Przygotowywanie drukarki” niżej i poczekaj na pojawienie się komunikatu.

**Postępuj zgodnie z instrukcjami wyświetlanymi na ekranie, aby przeprowadzić instalację.**

Wybór sposobu połączenia zależy od środowiska użytkownika.

- 3 Upewnij się, że jest wyświetlony poniższy ekran.

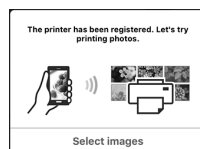

- 3 Za pomocą przycisku **◀** lub **▶** wybierz opcję **Tak (Yes)** lub **Nie (No)**, a następnie naciśnij przycisk **OK**.
- 4 Za pomocą przycisku **▲** lub **▼** wybierz kolejno opcje **Ustaw. LAN (LAN settings) > Bezprowadowa sieć LAN (Wireless LAN) > Ustaw. bezprzew. sieci LAN (Wireless LAN setup) > Łatwe poł. bezprzew. (Easy wireless connect)**, a następnie naciśnij przycisk **OK**.
- 5 Za pomocą przycisku **◀** lub **▶** wybierz opcję **Tak (Yes)**, a następnie naciśnij przycisk **OK**.
- 6 Wróć do obsługi smartfona.

## Ładowanie papieru fotograficznego

- 1 Otwórz pokrywę tylnej tacy i wyciągnij podpórkę papieru.

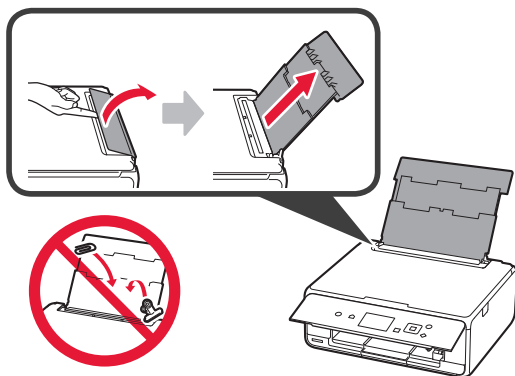

- 2
  - 1 Otwórz pokrywę otworu podajnika.
  - 2 Przesuń prawą prowadnicę papieru do końca.

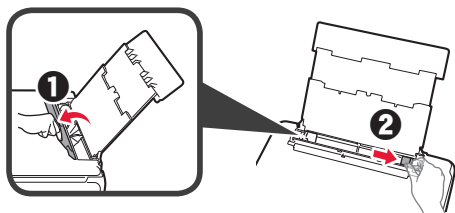

- 3
  - 1 Włóż kilka kartek papieru fotograficznego stroną do zadrukowania w górę.
  - 2 Dosuń prawą prowadnicę papieru do brzegu stosu kartek.

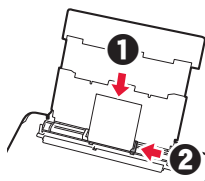

- 4 Zamknij pokrywę otworu podajnika. Zapoznaj się z komunikatem na ekranie drukarki i zarejestruj informacje o załadowanym papierze.

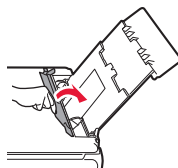

- 5 Wyciągnij tacę wyprowadzania papieru.

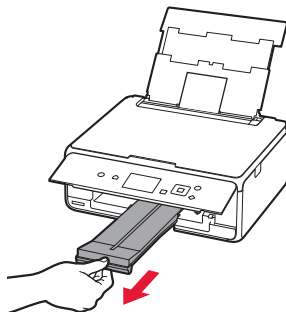

## Drukowanie zdjęć zapisanych na karcie pamięci

W celu wydrukowania zdjęć zapisanych na karcie pamięci wystarczy wykonać kilka prostych czynności.

- 1 Upewnij się, że drukarka jest włączona.
- 2 Włóż kilka kartek papieru fotograficznego.
- 3 Umieść kartę pamięci w gnieździe na karcie.
- 4 Wybierz zdjęcia do wydrukowania.
- 5 Naciśnij przycisk **Start**. Drukarka rozpocznie drukowanie.

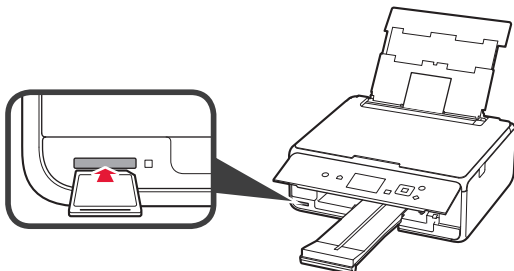

# 1. A nyomtató üzembe helyezése

A  ikonnal jelölt eljárások esetében megnézheti a nyomtató üzembe helyezését szemléltető oktatóvideót, ha ellátogat a következő URL-címre, vagy beolvassa a megfelelő QR-kódot.

<http://canon.com/ijsetup>



Nézze meg a videót

## A mellékelt tartozékok ellenőrzése

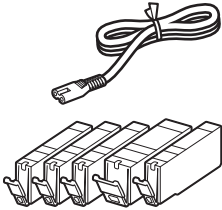

CD-ROM számítógéphez (Windows)

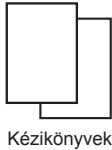

Kézikönyvek

## A csomagolóanyag eltávolítása/ A nyomtató bekapcsolása

 Ha beolvassa a QR-kódot, videón is megnézheti az eljárást.



Android



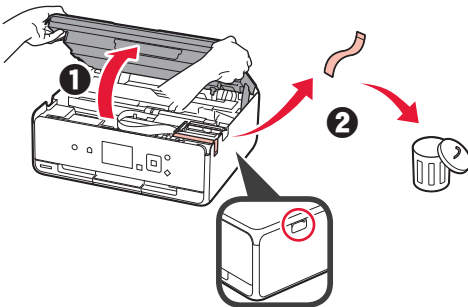

iOS

- 1 Távolítsa el a csomagolóanyagot (például a szalagot és az LCD kijelzőn található védőfóliát) a nyomtató külső részéről.
- 2
  - 1 Illessze ujjait a nyomtató két oldalán található mélyedésbe, és nyissa fel a lapvasó egységet/fedelet.
  - 2 Távolítsa el és dobja ki a narancssárga szalagot.



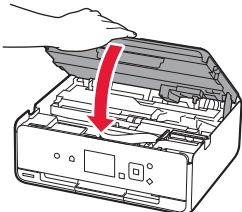

- 3 Csupkja le a lapvasó egységet/fedelet.

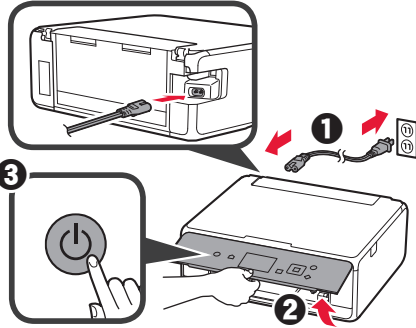

- 4
    - 1 Csatlakoztassa a tápkábelt.
    - 2 Hajtsa fel a kezelőpanelt.
    - 3 Nyomja meg a **BE (ON)** gombot.
-  Még ne csatlakoztasson USB-kábelt.



- 5 A  vagy a  gombbal jelöljön ki egy nyelvet, majd nyomja meg az **OK** gombot.

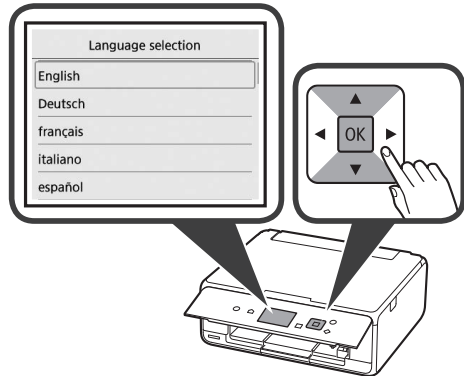

- 6 Olvassa el az üzeneteket, majd nyomja meg a nyomtató **OK** gombját.



- 7 Jelölje ki az **Elfogadom (Agree)** vagy a **Nem fogadom el (Do not agree)** lehetőséget, majd nyomja meg az **OK** gombot.

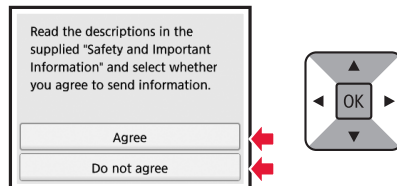

- 8 Olvassa el az üzenetet, majd nyomja meg a nyomtató **OK** gombját.

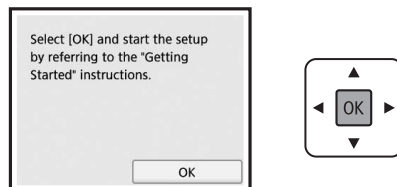

## A tintatartály behelyezése

Ha beolvassa a QR-kódot, videón is megnézheti az eljárást.



Android



iOS

1 Nyissa fel a lapolvasó egységet/fedelet.

⊘ Amíg meg nem áll, ne érjen hozzá a nyomtatófej tartójához (A).

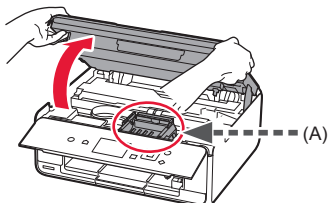

2 1 Távolítsa el a narancssárga szalagot.

2 Távolítsa el a védőcsomagolást.

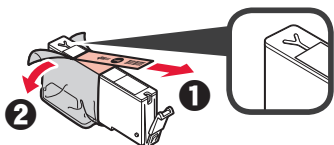

Teljesen távolítsa el a narancssárga szalagot.

3 Ujjával a narancssárga sapka alá nyúlva ÓVATOSAN vegye le a sapkát.

⊘ (A) Ne nyomja össze a tintatartály két oldalát, amikor nem szabad az Y alakú szellőzőnyílás.

⊘ (B) Ne érjen hozzá.

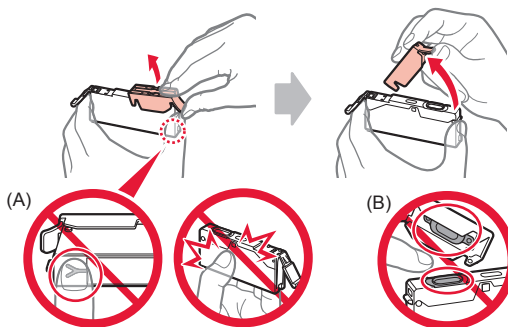

4 Tegye a tintatartályt a nyomtatófej tartójába, és határozottan nyomja lefelé, amíg a helyére nem kattann. Miután felgyulladt a jelzőfény, tegye be a következő tintatartályt.

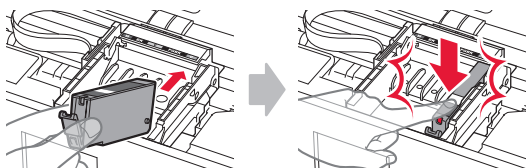

5 Ellenőrizze, hogy az összes jelzőfény világít-e.

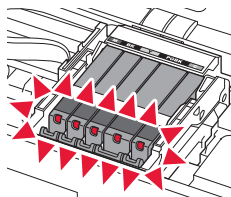

6 Csupkja le a lapolvasó egységet/fedelet.

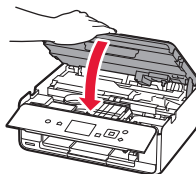

Ha hibaüzenet jelenik meg, ellenőrizze, hogy a tintatartályok megfelelően vannak-e behelyezve.

## Papír betöltése/Nyomtatófej-igazítás

Ha beolvassa a QR-kódot, videón is megnézheti az eljárást.



Android



iOS

A jobb minőségű nyomtatás érdekében nyomtasson ki egy nyomtatófej-igazítási mintát, és olvassa be.

1 Nyissa fel a hátsó tálca fedelét, és húzza ki a papírtámaszt.

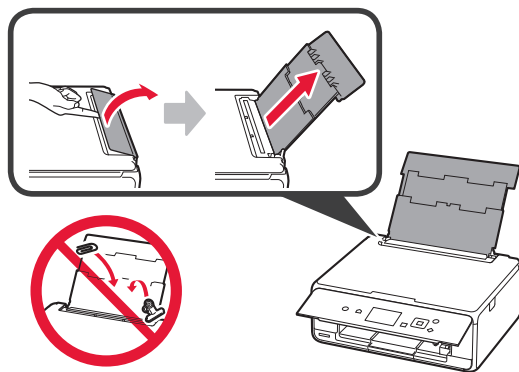

- 2 **1** Nyissa ki az adagolónyiás fedelét.  
**2** Tolja a jobb oldali papírvezetőt a végállásba.

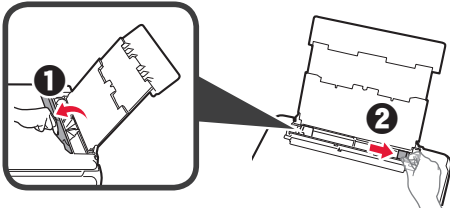

- 3 **1** Tegyen be néhány normál papírlapot a nyomtatási oldalával felfelé fordítva.  
**2** Tolja a jobb oldali papírvezetőt a papírköteg oldalához.

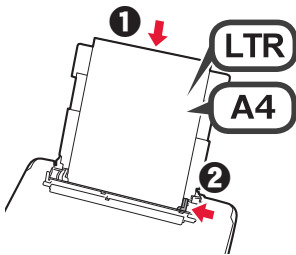

- 4 Csukja be az adagolónyiás fedelét.

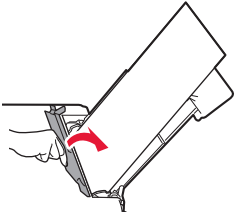

- 5 Húzza ki a papírgyűjtő tálcát.

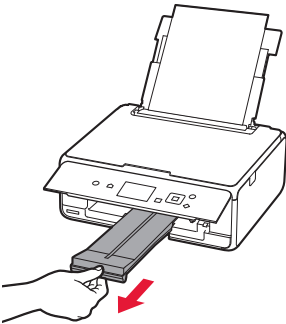

- 6 A ◀ vagy a ▶ gombbal jelölje ki az **OK** elemet, majd nyomja meg az **OK** gombot.

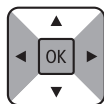
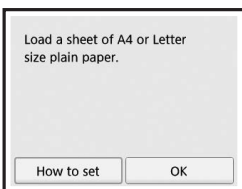

- 7 Amikor kinyomtatódott a nyomtatófej-igazítási minta, jelölje ki az **Igen (Yes)** elemet, majd nyomja meg az **OK** gombot.

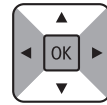
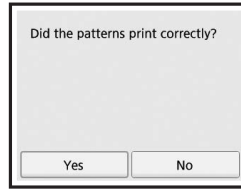

- 8 A képernyőn megjelenő utasításokat követve tegye a mintát az üveglapra.

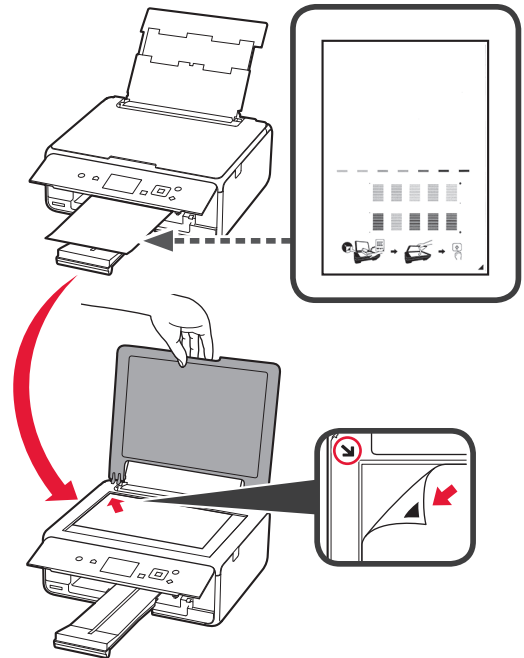

- 9 Csukja le a dokumentumfedelelet, majd a képernyőn megjelenő utasításokat követve nyomja meg az **OK** gombot.

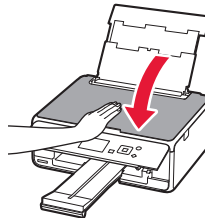



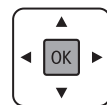

- 10 Ha megjelenik a következő képernyő, nyomja meg az **OK** gombot.



**Ezzel befejeződött a nyomtatófej-igazítás.**

## Nyomtatócsatlakoztatási módszer kiválasztása

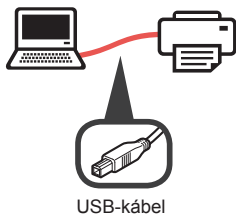
A csatlakoztatási módszer attól függ, hogy miként használja a nyomtatót. Az alábbi táblázat alapján válasszon ki egy nyomtatócsatlakoztatási módszert. Az alábbiakban az okostelefonokra és a táblagépekre együttesen okostelefonként hivatkozunk.

A számítógéphez vagy okostelefonhoz csatlakoztatott nyomtató használata		A más eszközhöz nem csatlakoztatott nyomtató használata
<b>Vez. nélk. LAN hálóz. csatlakozás (Wireless LAN connection)</b> A nyomtató csatlakoztatása a számítógéphez vagy az okostelefonhoz vezeték nélküli útválasztón keresztül  A nyomtató csatlakoztatása a számítógéphez vagy az okostelefonhoz közvetlenül, vezeték nélküli útválasztó nélkül * 	<b>USB csatlakozás (USB connection)</b> 	<b>Ne csatlakozzon (Do not connect)</b>  A ▲ vagy a ▼ gombbal jelölje ki a <b>Ne csatlakozzon (Do not connect)</b> elemet a csatlakoztatási módszer kiválasztására szolgáló képernyőn, majd nyomja meg az <b>OK</b> gombot. Ezzel befejeződött az üzembe helyezés.

\* Amíg a nyomtató közvetlenül kapcsolódik az okostelefonhoz, az okostelefont nem lehet vezeték nélkül az internetre csatlakoztatni. Ilyenkor a szolgáltatóval kötött szerződésétől függően előfordulhat, hogy adatforgalmi díjat kell fizetnie.

\* Vezeték nélküli LAN hálózati kapcsolat keresztül közvetlenül legfeljebb 5 eszközt lehet a nyomtatóhoz csatlakoztatni.

- 1 Jelölje ki a nyomtató csatlakoztatási módszerét, majd nyomja meg az **OK** gombot.

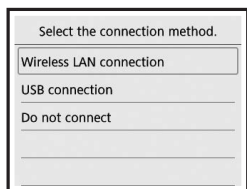

A képernyőn megjelenő utasításokat követve folytassa a beállítást.

### USB csatlakozás (USB connection) választása esetén:

Ne csatlakoztasson USB-kábelt, amíg erre utasítást nem kap.

- 2 Ha megjelenik a következő képernyő, akkor folytassa a következő oldallal.

- Ha a **Vez. nélk. LAN hálóz. csatlakozás (Wireless LAN connection)** lehetőséget választja:

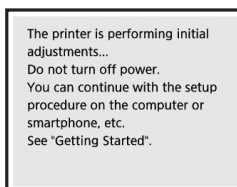

- Ha az **USB csatlakozás (USB connection)** lehetőséget választja:



## 2. Csatlakoztatás számítógéphez és okostelefonhoz/táblagéphez

Ha a nyomtatót a számítógéphez és az okostelefonhoz is csatlakoztatja, akkor először a számítógéphez csatlakoztassa.

Ha a nyomtatót csak az okostelefonhoz csatlakoztatja, akkor folytassa a „Csatlakoztatás okostelefonhoz” című, a 6. oldalon található eljárással.

### Csatlakoztatás számítógéphez

A kapcsolatot minden egyes számítógépre be kell állítani. A beállítást minden egyes számítógép esetén az 1. lépéstől kezdve hajtsa végre.

Az alábbiak a Windows és a Mac OS operációs rendszer esetén követendő eljárást ismertetik.

Ha a Windows és a Mac OS operációs rendszertől különböző operációs rendszerű, például Chrome OS operációs rendszerű számítógépet használ, akkor látogasson el a „<http://canon.com/ijsetup>” webhelyre, és a Canon webhelyén található utasításokat követve állítsa be a számítógépet.

- 1 Az **A** vagy a **B** jelzésű rész lépéseit követve indítsa el a telepítőfájlt.

#### **A** MacOS Windows

##### Ellátogatás a Canon webhelyére

- 1 Látogasson el a Canon alábbi webhelyére, és kattintson a **Beüzemelés** elemre.

<http://canon.com/ijsetup>



A képernyőn megjelenő utasításokat követve folytassa a beállítást.

- 2 Ha megjelenik a következő képernyő, kattintson a **Letöltés** gombra.

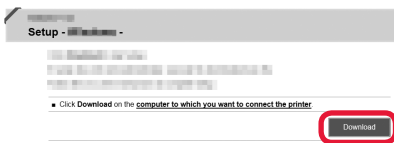

- 3 Indítsa el a letöltött fájlt.

#### **B** Windows

##### A telepítő CD használata

- 1 Helyezze be a telepítő CD lemezt a számítógépbe.



Windows 10, Windows 8.1 és Windows 8 használata esetén:

- 2 Kattintson a tálcán a vagy a **Fájlkezelő (File Explorer)** ikonra.
- 3 Válassza a megnyíló ablak bal oldalán található **Ez a gép (This PC)**, illetve **Számítógép (Computer)** elemet.
- 4 Kattintson duplán az ablak jobb oldalán található CD-ROM ikonra.

\* Amikor megjelenik a CD-ROM tartalma, kattintson duplán az **MSETUP4.EXE** fájlra.

- 2 Kattintson a **Beállítás elindítása (Start Setup)** gombra.

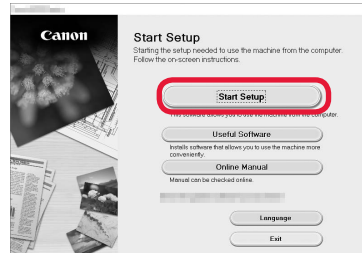

A képernyőn megjelenő utasításokat követve folytassa a beállítást.

Okostelefonját e lépések között állíthatja be.

A következő képernyőn az **Utasítások (Instructions)** gombra kattintva folytassa okostelefonjának beállítását.

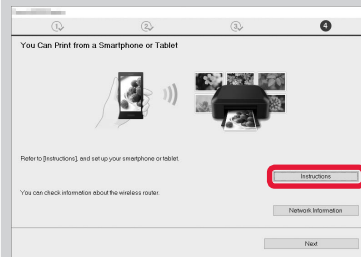

\* A beállítások függvényében előfordulhat, hogy nem jelenik meg a fenti képernyő. Ilyenkor a számítógéphez történő csatlakoztatás befejezése után folytassa a „Csatlakoztatás okostelefonhoz” című, a 6. oldalon található eljárással.

- 3 Ha megjelenik a következő képernyő, kattintson a **Kilépés (Exit)** gombra.

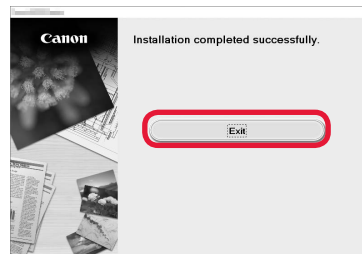

Ezzel befejeződött a számítógéphez történő csatlakoztatás. Nyomtathat a számítógépről.

## Csatlakoztatás okostelefonhoz

A kapcsolatot minden egyes okostelefonra be kell állítani. A beállítást minden egyes okostelefon esetén az 1. lépéstől kezdve hajtsa végre.

### Előkészületek

- Kapcsolja be a Wi-Fi funkciót az okostelefonján.
- Ha rendelkezik vezeték nélküli útválasztóval, akkor az okostelefonját csatlakoztassa a vezeték nélküli útválasztóhoz.
- \* A műveleteket az okostelefon és a vezeték nélküli útválasztó kézikönyve ismerteti, vagy forduljon a megfelelő gyártókhöz.

## 1 Telepítse okostelefonjára a Canon PRINT Inkjet/SELPHY alkalmazásszoftvert.



**iOS** : Keresse meg a „Canon PRINT” alkalmazást az App Store áruházban.

**Android** : Keresse meg a „Canon PRINT” alkalmazást a Google Play áruházban.

Vagy a QR-kódot beolvasva látogasson el a Canon webhelyére.



## 2 Nézze meg a nyomtató kijelzőjét.

Ha nem használja a készüléket körülbelül 10 percig, a képernyő kikapcsol. A képernyő visszakapcsolásához nyomja meg a kezelőpanel valamelyik gombját (a **BE (ON)** gomb kivételével).

- Ha a következő képernyő jelenik meg: Nézze meg a bal alsó sarokban található ikont, és folytassa az **A** vagy a **B** résszel.

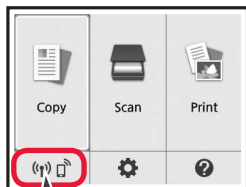

Megjelenik a következő ikon.  
(A nyomtató hálózathoz csatlakozik.)



Igen

- Ha a következő képernyő jelenik meg: Folytassa a **B** résszel.

The printer is performing initial adjustments...  
Do not turn off power.  
You can continue with the setup procedure on the computer or smartphone, etc.  
See "Getting Started".

Nem (Folytassa a **B** résszel.)

Ha a  ikon jelenik meg, akkor a nyomtató nem tud kommunikálni a vezeték nélküli LAN kapcsolaton keresztül. A részleteket illetően látogasson el a „<http://canon.com/ijsetup>” webhelyre, és nézze meg a **Gyakran ismételt kérdések** című részt.

### **A** **iOS** **Android**

- 1 Koppintson a telepített alkalmazásszoftverre.



- 2 A képernyőn megjelenő utasításokat követve regisztrálja a nyomtatót.

- 3 Ügyeljen arra, hogy megjelenjen a következő képernyő.



**Ezzel befejeződött az okostelefonhoz történő csatlakoztatás. Nyomtathat az okostelefonról.**

Fényképek nyomtatásához fotópapírt töltsön be. Folytassa a „Fotópapír betöltése” című, a 8. oldalon található résszel.



- B** Az alábbi eljárások eltérőek iOS és Android operációs rendszer esetén. Válassza ki az Ön által használt operációs rendszert, és hajtsa végre az annak megfelelő eljárást.

## iOS

- 1** Koppintson a kezdőképernyő **Beállítások (Settings)** elemére, majd koppintson a Wi-Fi-beállítások **Canon\_ij\_XXXX** elemére.

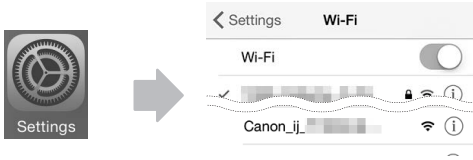

Ha a **Canon\_ij\_XXXX** nem jelenik meg a listán, akkor a nyomtató működtetése érdekében hajtsa végre az alábbi, „A nyomtató előkészítése” című eljárást, majd ismétlje meg az **1** lépést.

- 2** Koppintson a telepített alkalmazászoftverre.



- 3** A képernyőn megjelenő utasításokat követve regisztrálja a nyomtatót.

### A képernyőn megjelenő utasításokat követve folytassa a beállítást.

Ha a csatlakoztatási módszer kiválasztására szolgáló képernyőn az **Auto Select Conn. Method (recommended)** lehetőséget választja, akkor automatikusan a környezetnek megfelelő csatlakoztatási módszer kerül kiválasztásra.

- 4** Ügyeljen arra, hogy megjelenjen a következő képernyő.



## Android

- 1** Koppintson a telepített alkalmazászoftverre.



- 2** A képernyőn megjelenő utasításokat követve regisztrálja a nyomtatót.

Ha nem jelenik meg a „**Printer is not registered. Perform printer setup?**” üzenet, akkor a nyomtató működtetése érdekében hajtsa végre az alábbi, „A nyomtató előkészítése” című eljárást, majd várjon, amíg meg nem jelenik egy üzenet.

### A képernyőn megjelenő utasításokat követve folytassa a beállítást.

A környezetnek megfelelő csatlakoztatási módszer kerül kiválasztásra.

- 3** Ügyeljen arra, hogy megjelenjen a következő képernyő.



## Ezzel befejeződött az okostelefonhoz történő csatlakoztatás. Nyomtathat az okostelefonról.

Fényképek nyomtatásához fotópapírt töltsön be. Folytassa a „Fotópapír betöltése” című, a 8. oldalon található résszel.

### A nyomtató előkészítése

- 1** Nyomja meg a nyomtató **KEZDŐLAP (HOME)** gombját.
- 2** A ▲, a ▼, a ◀ vagy a ▶ gombbal jelölje ki a KEZDŐLAP képernyő bal alsó sarkában található ikont, majd nyomja meg az **OK** gombot.

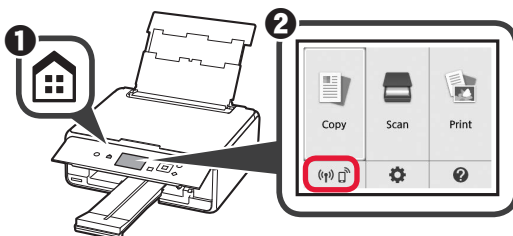

- 3** A ◀ vagy a ▶ gombbal jelölje ki az **Igen (Yes)** vagy a **Nem (No)** elemet, majd nyomja meg az **OK** gombot.
- 4** A ▲ vagy a ▼ gombbal válassza ki rendre a következőket: **LAN-beállít.-k (LAN settings)** > **Vezeték nélküli LAN hálózat (Wireless LAN)** > **Vez. nélküli LAN beállítása (Wireless LAN setup)** > **Egyszerű vez. nélk. csatl. (Easy wireless connect)**, majd nyomja meg az **OK** gombot.
- 5** A ◀ vagy a ▶ gombbal jelölje ki az **Igen (Yes)** elemet, majd nyomja meg az **OK** gombot.
- 6** Használja ismét okostelefonját a szokásos módon.

## Fotópapír betöltése

- 1 Nyissa fel a hátsó tálca fedelét, és húzza ki a papírtámaszt.

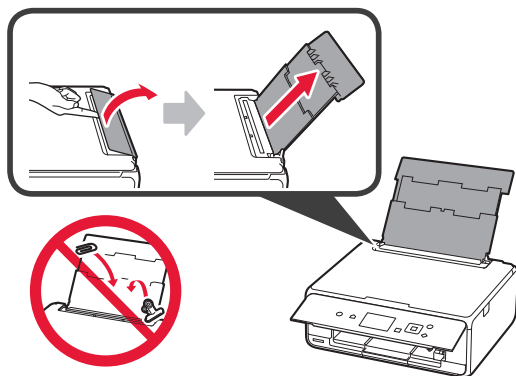

- 2
  - 1 Nyissa ki az adagolónyiás fedelét.
  - 2 Tolja a jobb oldali papírvezetőt a végállásba.

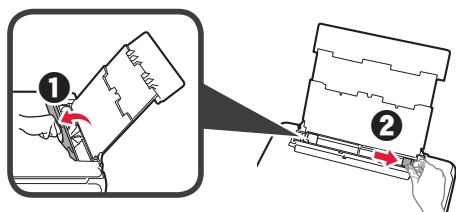

- 3
  - 1 Tegyen be néhány fotópapírlapot a nyomtatási oldalával felfelé fordítva.
  - 2 Tolja a jobb oldali papírvezetőt a papírköteg oldalához.

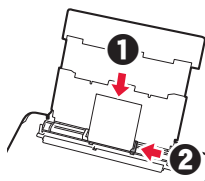

- 4 Csukja be az adagolónyiás fedelét. Olvassa el a nyomtató képernyőjén megjelenő üzenetet, és regisztrálja a betöltött papír adatait.

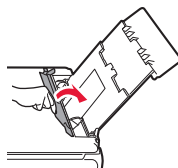

- 5 Húzza ki a papírgyűjtő tálcat.

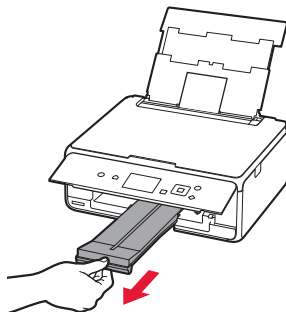

## Memóriakártyára mentett fényképek nyomtatása

Néhány egyszerű művelettel kinyomtathatja a memóriakártyára mentett fényképeket.

- 1 Győződjön meg arról, hogy be van kapcsolva a nyomtató.
- 2 Töltsön be néhány fotópapírt.
- 3 Tegye be a memóriakártyát a kártyanyílásba.
- 4 Jelölje ki a nyomtatni kívánt fényképeket.
- 5 Nyomja meg a **Start** gombot. A nyomtató megkezdi a nyomtatást.

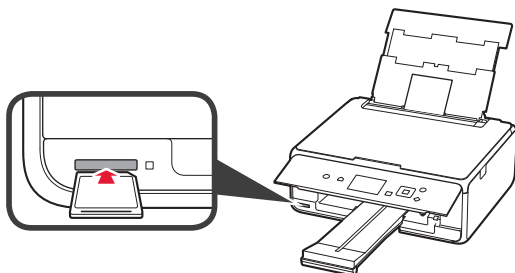

# 1. Yazıcıyı Kurma

📺 simgeli prosedür için aşağıdaki URL üzerinden erişim sağlayarak veya QR kodlarını tarayarak yazıcıyı kurmak için video eğitimlerini izleyebilirsiniz.

<http://canon.com/ijsetup>



Filmi izleyin

## Pakete Dahil Olan Öğelerin Kontrolü

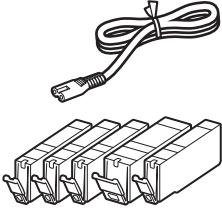

bilgisayar için CD-ROM (Windows)

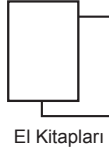

El Kitapları

## Koruyucu Malzemeleri Çıkarma/ Yazıcıyı Açma

📺 QR kodlarını tarayarak prosedürü bir filmde izleyebilirsiniz.



Android



iOS

1 Koruyucu malzemeleri (örneğin bant ve LCD'deki koruyucu film) yazıcının dışından çıkarın.

2 1 Parmaklarınızla yazıcının her iki tarafındaki delikleri kavrayın ve tarama birimini / kapağını açın.

2 Turuncu bandı çıkarın ve atın.

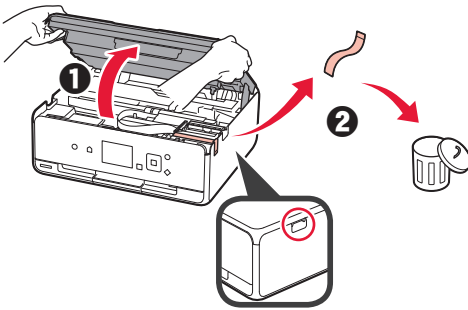

3 Tarama birimini / kapağını kapatın.

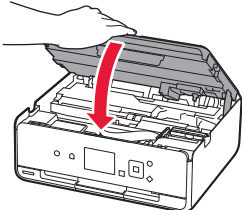

- 1 Güç kablosunu takın.
- 2 İşletim panelini kaldırın.
- 3 Açma (ON) düğmesine basın.
- 4 Henüz bir USB kablosu takmayın.

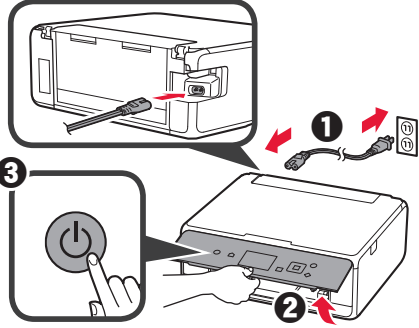

5 Bir dil seçmek için ▲ veya ▼ düğmesini kullanın ve ardından OK düğmesine basın.

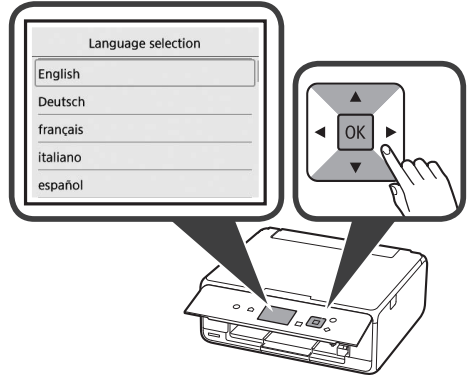

6 Mesajları okuyun ve OK düğmesine basın.



7 Kablo et (Agree) veya Kablo etme (Do not agree) öğesini seçin ve ardından OK düğmesine basın.

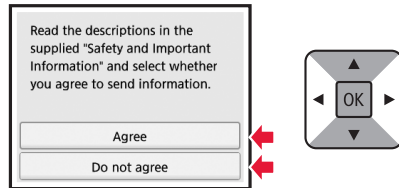

8 Mesajı okuyun ve OK düğmesine basın.



## Mürekkep Kutusunu Takma

QR kodlarını tarayarak prosedürü bir filmde izleyebilirsiniz.



Android



iOS

### 1 Tarama birimini / kapağını açın.

- ⊘ Durana kadar yazıcı kafası muhafazasına (A) dokunmayın.

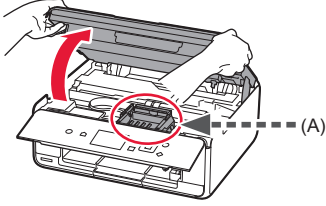

- ### 2
- 1 Turuncu bandı çıkarın.
  - 2 Koruyucu ambalajı çıkarın.

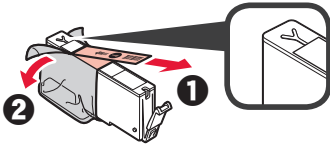

Turuncu bandı tamamen çıkarın.

### 3 Parmağınızla turuncu kapağı kavrayıp NAZİKÇE çıkarın.

- ⊘ (A) Y şekilli hava deliği kapalı olduğunda mürekkep kutusunun iki tarafını da itmeyin.
- ⊘ (B) Dokunmayın.

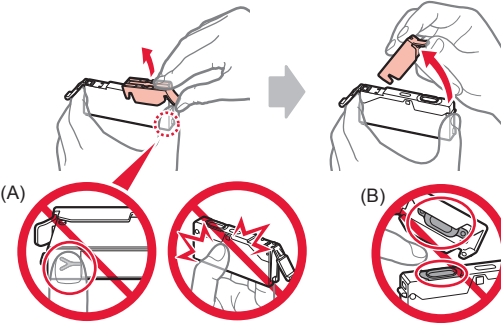

### 4 Mürekkep kutusunu yazıcı kafası muhafazasına yerleştirin ve yuvasına oturana kadar sıkıca aşağı itin. Lamba yandıktan sonra bir sonraki mürekkep kutusunu takın.

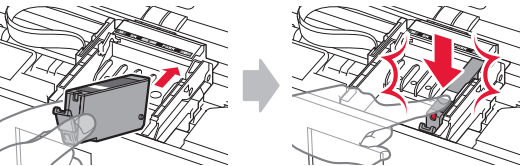

### 5 Tüm lambaların yandığını kontrol edin.

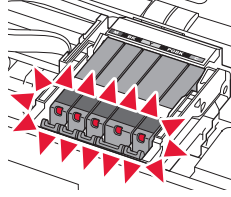

### 6 Tarama birimini / kapağını kapatın.

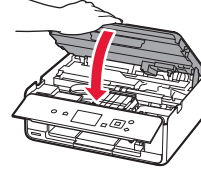

Bir hata mesajı görünürse mürekkep kutularının doğru takıldığından emin olun.

## Kağıt Yükleme / Yazıcı Kafasını Hizalama

QR kodlarını tarayarak prosedürü bir filmde izleyebilirsiniz.



Android



iOS

Daha iyi bir yazdırma sonucu elde etmek amacıyla, yazıcı kafası hizalama için bir şablonu yazdırın ve tarayın.

### 1 Arka tepsi kapağını açın ve kağıt desteğini dışarı çekin.

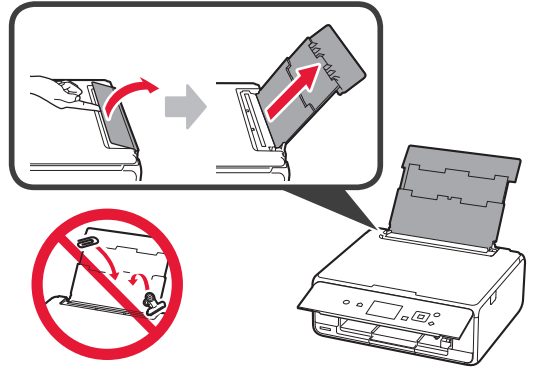

- 2 1 Besleme yuvası kapağını açın.  
2 Sağ kağıt kılavuzunu sonuna kadar kaydırın.

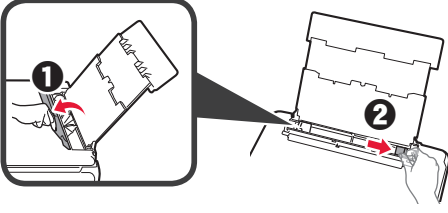

- 3 1 Yazdırılan taraf yukarı bakacak şekilde birkaç sayfa düz kağıt yükleyin.  
2 Sağ kağıt kılavuzunu kaydırarak kağıt yığınının yan tarafına hizalayın.

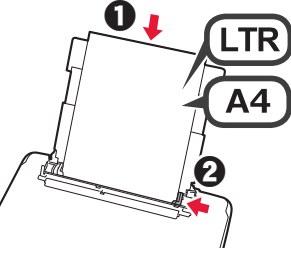

- 4 Besleme yuvası kapağını kapatın.

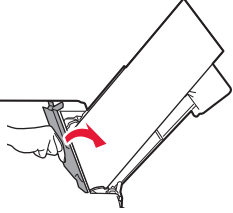

- 5 Kağıt çıkış tepsisini dışarı çekin.

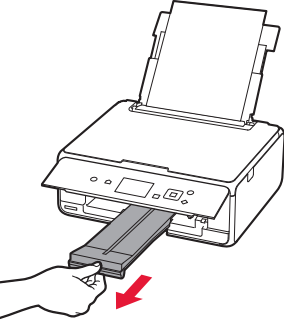

- 6 ◀ veya ▶ düğmesini kullanarak OK öğesini seçin ve ardından OK düğmesine basın.

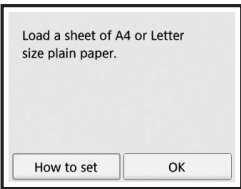

- 7 Yazıcı kafası hizalama için şablon yazdırıldığında, **Evet (Yes)** öğesini seçin ve **OK** düğmesine basın.

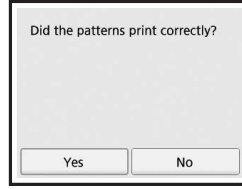

- 8 Şablonu plaka camına yüklemek için ekrandaki yönergeleri izleyin.

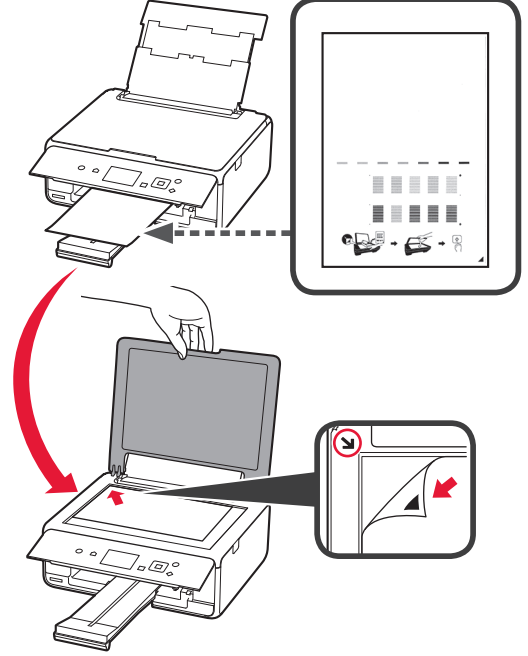

- 9 Belge kapağını kapatın ve ardından **OK** düğmesine basmak için ekrandaki yönergeleri izleyin.

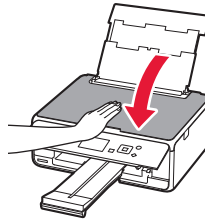





- 10 Aşağıdaki ekran görünürse **OK** düğmesine basın.

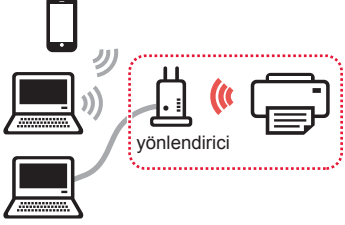

**Yazıcı kafası hizalama şimdi tamamlandı.**

## Yazıcı Bağlantı Yöntemi Seçme

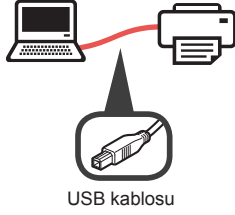
Bağlantı yöntemi, yazıcıyı nasıl kullandığınıza bağlı olarak değişiklik gösterir. Aşağıdaki tabloya göre bir yazıcı bağlantı yöntemi seçin. Aşağıdaki açıklamada akıllı telefonlar ve tabletler, toplu bir şekilde akıllı telefon olarak açıklanmıştır.

Yazıcıyı bilgisayarınız veya akıllı telefonunuz bağlıyken kullanma		Diğer aygıtları bağlamadan yazıcıyı kullanma
<b>Kablosuz LAN bağlantısı (Wireless LAN connection)</b>	<b>USB bağlantısı (USB connection)</b>	<b>Bağlanma (Do not connect)</b>
<p>Kablosuz yönlendirici aracılığıyla yazıcıyı bilgisayarınıza veya akıllı telefonunuza bağlama</p>  <p>Yazıcıyı bilgisayarınıza veya akıllı telefonunuza bir kablosuz yönlendirici kullanmadan doğrudan bağlama *</p> 		 <p>Bağlantı yöntemi seçme ekranında <b>Bağlanma (Do not connect)</b> ögesini seçmek için ▲ veya ▼ düğmesini kullanın ve ardından <b>OK</b> düğmesine basın. Kurulum şimdi tamamlandı.</p>

\* Yazıcıyı akıllı telefona doğrudan bağlama sırasında, akıllı telefonunuzu kablosuz bağlantı üzerinden Internet'e bağlayamayabilirsiniz. Bu durumda, hizmet sağlayıcınızla sözleşmenize bağlı olarak ücretlendirilebilirsiniz.

\* Kablosuz LAN bağlantı aracılığıyla yazıcıya doğrudan en fazla 5 cihaz bağlanabilir.

1 Yazıcı bağlantı yönteminizi seçin ve ardından **OK** düğmesine basın.

Select the connection method.

Wireless LAN connection

USB connection

Do not connect

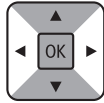

**Kurulumu devam etmek için ekrandaki yönergeleri izleyin.**

**USB bağlantısı (USB connection) ögesini seçen kullanıcılar:**

Talimat verilene kadar bir USB kablosu bağlamayın.

2 Aşağıdaki ekran görünürse sonraki sayfaya geçin.

■ **Kablosuz LAN bağlantısı (Wireless LAN connection) ögesini seçerseniz:**

The printer is performing initial adjustments...  
Do not turn off power.  
You can continue with the setup procedure on the computer or smartphone, etc.  
See "Getting Started".

■ **USB bağlantısı (USB connection) ögesini seçerseniz:**



## 2. Bilgisayara ve Akıllı Telefona/Tablete Bağlanma

Yazıcıyı hem bilgisayarınıza hem de akıllı telefonunuza bağlamak isterseniz öncelikle bilgisayara bağlayın.

Yazıcıyı yalnızca akıllı telefonunuza bağlamak için 6. sayfada bulunan "Akıllı Telefona Bağlanma" kısmına geçin.

### Bilgisayara Bağlanma

Her bir bilgisayar için bağlantı kurulumu gerekir. Her bir bilgisayar için 1. adımdan itibaren kurulumla devam edin. Aşağıdakiler, Windows ve Mac OS için prosedürleri açıklar.

Windows veya Mac OS dışında Chrome OS gibi bir bilgisayar kullanıyorsanız "http://canon.com/ijsetup" adresine erişin ve ardından bilgisayarınızın kurulumu için Canon web sitesindeki yönergeleri izleyin.

- 1 Kurulum dosyasını başlatmak için aşağıdaki **A** ve **B** adımlarından birini seçin.

#### **A** MacOS Windows

Canon web sitesine erişim

- 1 Aşağıdaki Canon web sitesini ziyaret edin ve **Kurulum** ögesini tıklayın.

<http://canon.com/ijsetup>



Kurulumla devam etmek için ekrandaki yönergeleri izleyin.

- 2 Aşağıdaki ekran görüntülenirse **İndir** ögesini tıklayın.

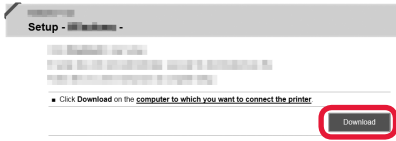

- 3 İndirilen dosyayı başlatın.

#### **B** Windows

Kurulum CD'sini Kullanma

- 1 Kurulum CD'sini bilgisayarınıza takın.



Windows 10, Windows 8.1 veya Windows 8 kullanırken:

- 2 Görev çubuğundan veya **Dosya Gezgini (File Explorer)** ögesini tıklayın.
- 3 Açılan pencerenin sol tarafındaki **Bu PC (This PC)** veya **Bilgisayar (Computer)** ögesini seçin.
- 4 Pencerenin sağ tarafındaki CD-ROM simgesini tıklayın.

\* CD-ROM içeriği görüntülenirse **MSETUP4.EXE** dosyasını çift tıklayın.

- 2 Kurulumu başlat (**Start Setup**) ögesini tıklayın.

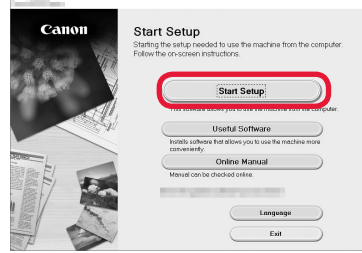

Kurulumla devam etmek için ekrandaki yönergeleri izleyin.

Adımların ortasında akıllı telefonunuzu kurabilirsiniz.

Sonraki ekranda akıllı telefonunuzun kurulumuna devam etmek için **Yönergeler (Instructions)** ögesini tıklayın.

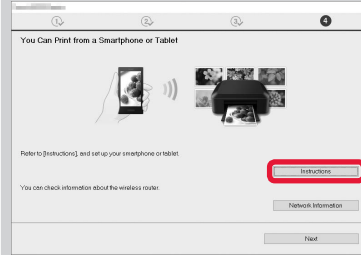

\* Yukarıdaki ekran, ayarlarınıza bağlı olarak görünmeyebilir. Bu durumda bilgisayarınıza bağlantı tamamlandıktan sonra 6. sayfadaki "Akıllı Telefona Bağlanma" kısmına geçin.

- 3 Aşağıdaki ekran görüntülenirse **Çıkış (Exit)** ögesini tıklayın.

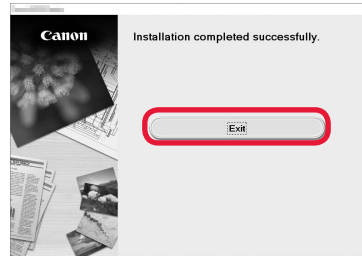

Bilgisayarınızla bağlantı şimdi tamamlandı. Bilgisayarınızdan yazdırma yapabilirsiniz.

## Akıllı Telefona Bağlanma

Her bir akıllı telefon için bağlantı kurulumu gerekir. Her bir akıllı telefon için 1. adımdan itibaren kurulumu devam edin.

### Hazırlık

- Akıllı telefonunuzda Wi-Fi özelliğini açın.
- Kablosuz yönlendiriciniz varsa akıllı telefonunuzu kablosuz yönlendiriciye bağlayın.
- \* İşlemler için akıllı telefonunuzun ve kablosuz yönlendiricinizin el kitabına başvurun veya bu üreticilerle iletişime geçin.

## 1 Akıllı telefonunuza Canon PRINT Inkjet/SELPHY uygulama yazılımını yükleyin.



**iOS** : "Canon PRINT" ögesini App Store konumunda arayın.

**Android** : "Canon PRINT" ögesini Google Play konumunda arayın.

Veya QR kodunu tarayarak Canon web sitesine erişin.



## 2 Yazıcının üstündeki ekranı kontrol edin.

10 dakika boyunca hiçbir işlem yapılmazsa ekran kapanır. Ekranı görüntülemek için işletim panelindeki düğmelerden birine (**Açma (ON)** düğmesi dışında) basın.

### ■ Aşağıdaki ekran görünürse:

Sol alt taraftaki simgeyi kontrol edin ve ardından **A** veya **B** ögesine geçin.

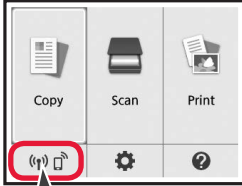

Aşağıdaki simge görünür.  
(Yazıcı bir ağa bağlanmıştır.)



Evet

### ■ Aşağıdaki ekran görünürse:

**B** ögesine ilerleyin.

The printer is performing initial adjustments...  
Do not turn off power.  
You can continue with the setup procedure on the computer or smartphone, etc.  
See "Getting Started".

Hayır (**B** ögesine geçin.)

**(A)** görünürse yazıcı kablosuz LAN bağlantı aracılığıyla iletişim kuramaz. Ayrıntılar için "<http://canon.com/ijsetup>" adresine erişip **Sık Sorulan Sorular** ögesine başvurun.

### **A** **iOS** **Android**

#### 1 Yüklü uygulama yazılımına dokununuz.



#### 2 Yazıcıyı kaydetmek için ekrandaki yönergeleri izleyin.

#### 3 Aşağıdaki ekranın görüldüğünden emin olun.



**Akıllı telefonunuzla bağlantı şimdi tamamlandı.  
Akıllı telefonunuzdan yazdırma yapabilirsiniz.**

Fotoğraf yazdırmak için fotoğraf kağıdı yükleyin. 8. sayfadaki "Fotoğraf Kağıdı Yükleme" kısmına geçin.



- B** Aşağıdaki prosedürler, iOS veya Android özelliklerine göre değişiklik gösterebilir. İşletim sisteminizi seçin ve ilgili prosedüre devam edin.

## iOS

- 1** GİRİŞ ekranında **Ayarlar (Settings)**'a dokunun ve ardından Wi-Fi ayarlarında **Canon\_ij\_XXXX** ögesine dokunun.

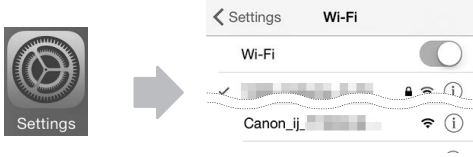

Listede **Canon\_ij\_XXXX** görünmezse yazıcıyı çalıştırmak için aşağıda bulunan "Yazıcının Hazırlanması" kısmına bakın ve ardından **1** adımı tekrarlayın.

- 2** Yüklü uygulama yazılımına dokunun.



- 3** Yazıcıyı kaydetmek için ekrandaki yönergeleri izleyin.

### Kurulumu devam etmek için ekrandaki yönergeleri izleyin.

Bağlantı yöntemi seçme ekranında **Auto Select Conn. Method (recommended)** ögesini seçerseniz uygun bağlantı yöntemi ortamınıza bağlı olarak otomatik bir şekilde seçilir.

- 4** Aşağıdaki ekranın görüldüğünden emin olun.



## Akıllı telefonunuzla bağlantı şimdi tamamlandı. Akıllı telefonunuzdan yazdırma yapabilirsiniz.

Fotoğraf yazdırmak için fotoğraf kağıdı yükleyin. 8. sayfadaki "Fotoğraf Kağıdı Yükleme" kısmına geçin.

### Yazıcının Hazırlanması

- 1** Yazıcıda **GİRİŞ (HOME)** düğmesine basın.  
**2** GİRİŞ ekranının sol alt kısmındaki simgeyi seçmek için ▲, ▼, ◀ veya ▶ düğmesini kullanın ve ardından **OK** düğmesine basın.

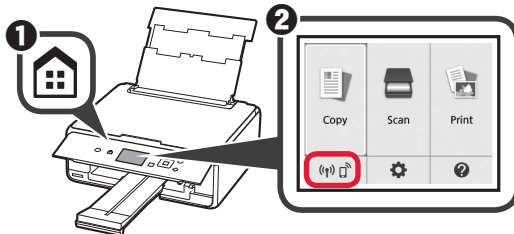

## Android

- 1** Yüklü uygulama yazılımına dokunun.



- 2** Yazıcıyı kaydetmek için ekrandaki yönergeleri izleyin.

Eğer "**Printer is not registered. Perform printer setup?**" diyen bir mesaj görünmezse yazıcıyı çalıştırmak için aşağıda bulunan "Yazıcının Hazırlanması" kısmına bakın ve ardından bir mesaj görünene kadar bir süre bekleyin.

### Kurulumu devam etmek için ekrandaki yönergeleri izleyin.

Uygun bağlantı yöntemi, ortamınıza bağlı olarak seçilir.

- 3** Aşağıdaki ekranın görüldüğünden emin olun.



## Fotoğraf Kağıdı Yükleme

- 1 Arka tepsi kapağını açın ve kağıt desteğini dışarı çekin.

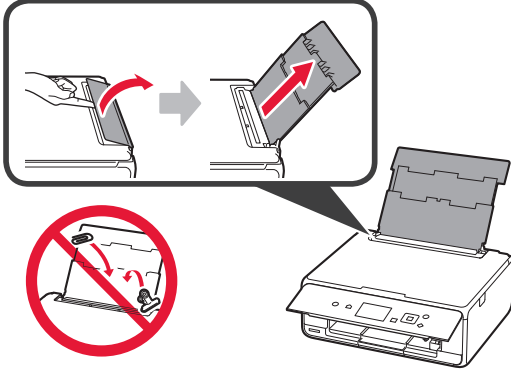

- 2 1 Besleme yuvası kapağını açın.  
2 Sağ kağıt kılavuzunu sonuna kadar kaydırın.

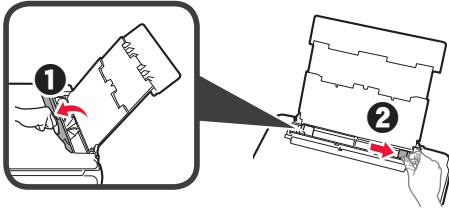

- 3 1 Yazdırılan taraf yukarı bakacak şekilde birkaç sayfa fotoğraf kağıdı yükleyin.  
2 Sağ kağıt kılavuzunu kaydırarak kağıt yığınının yan tarafına hizalayın.

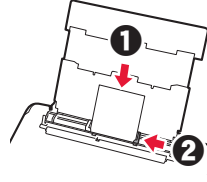

- 4 Besleme yuvası kapağını kapatın. Yazıcının ekranındaki mesajı okuyun ve yüklenen kağıdın bilgilerini kaydedin.

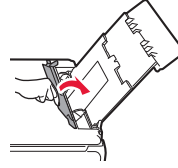

- 5 Kağıt çıkış tepsisini dışarı çekin.

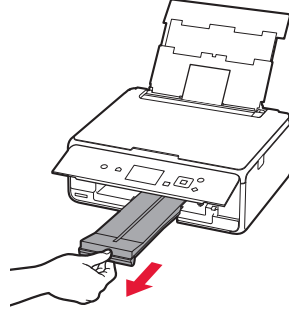

## Bir Bellek Kartına Kaydedilmiş Fotoğrafları Yazdırma

Bir bellek kartına kaydedilmiş fotoğrafları kolay işlemlerle yazdırabilirsiniz.

- 1 Yazıcının açık olduğundan emin olun.
- 2 Birkaç sayfa fotoğraf kağıdı yükleyin.
- 3 Bellek kartını kart yuvasına takın.
- 4 Yazdırılacak fotoğrafları seçin.
- 5 **Başlat (Start)** düğmesine basın. Yazıcı yazdırmaya başlar.

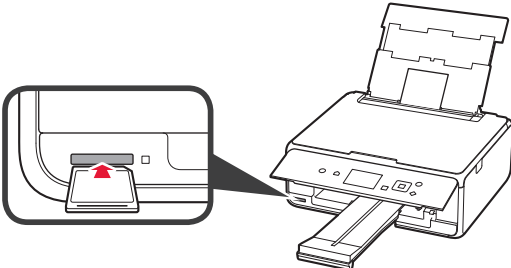

# 1. Printera uzstādīšana

Darbībām, kurām ir pievienota ikona , ir iespējams noskatīties video pamācību printera uzstādīšanai, atverot tālāk minēto URL vai skenējot QR kodus.

<http://canon.com/ijsetup>



Noskatieties filmu

## Iekļauto piederumu pārbaude

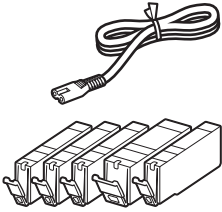

CD-ROM datoram (Windows)

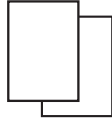

Rokasgrāmatas

## Iepakojuma materiālu noņemšana / printera ieslēgšana

 Jūs varat noskatīties darbības video, skenējot QR kodus.



Android



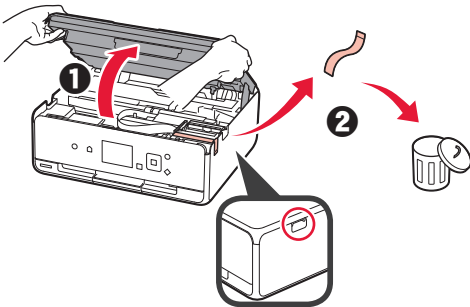

iOS

- 1 Noņemiet no printera ārpuses iepakojuma materiālus (piemēram, līmlenti un LCD aizsargplēvi).
- 2
  - 1 Ievietojiet pirkstus abos printera sānos esošajos dobumos un atveriet skenēšanas bloku/vāku.
  - 2 Noņemiet oranžo līmlenti un izmetiet to.

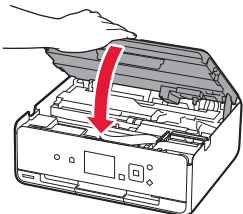

- 3 Aizveriet skenēšanas bloku/vāku.



- 4
    - 1 Pievienojiet strāvas vadu.
    - 2 Paceliet darbības paneli.
    - 3 Nospiediet pogu **Iesl. (ON)**.
-  VĒL nepievienojiet USB kabeli.

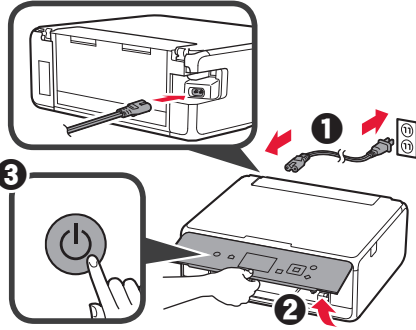

- 5 Izmantojiet pogu **▲** vai **▼**, lai atlasītu valodu, un pēc tam nospiediet pogu **Labi (OK)**.

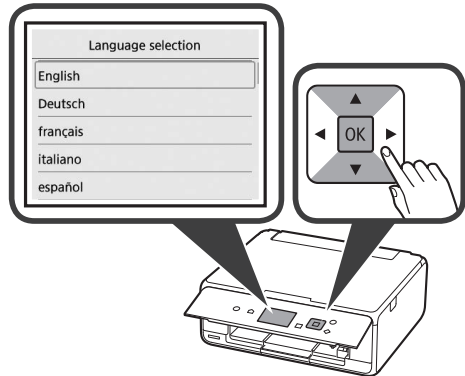

- 6 Izlasiet ziņojumus un nospiediet pogu **Labi (OK)**.



- 7 Atlasiet **Piekrītu (Agree)** vai **Nepiekrītu (Do not agree)** un pēc tam nospiediet pogu **Labi (OK)**.

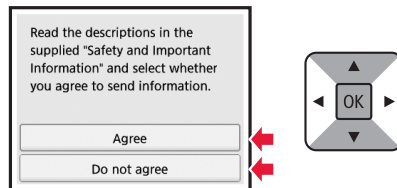

- 8 Izlasiet ziņojumu un nospiediet pogu **Labi (OK)**.

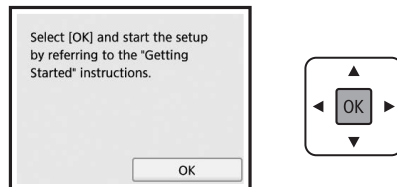

## Tintes tvertnes uzstādīšana

Jūs varat noskatīties darbības video, skenējot QR kodus.



Android



iOS

1 Atveriet skenēšanas bloku/vāku.

- ⊘ Nepieskarieties drukas galviņas turētājam (A), kamēr tas nav apstājies.

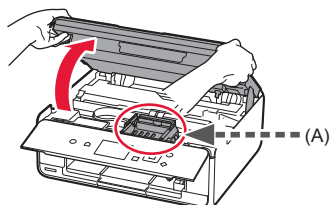

2 1 Noņemiet oranžo līmlenti.  
2 Noņemiet aizsargpārklājumu.

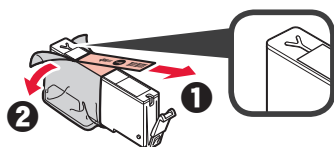

Pilnībā noņemiet oranžo līmlenti.

3 Ar pirkstiem satveriet oranžo vāciņu un UZMANĪGI to noņemiet.

- ⊘ (A) Nespiediet abas tintes tvertnes malas, ja Y veida gaisa atvere ir bloķēta.
- ⊘ (B) Nepieskarieties.

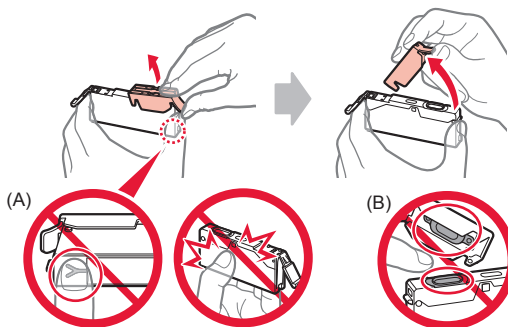

4 Ievietojiet tintes tvertni drukas galviņas turētājā un stingri bīdi to uz leju, līdz tā ar klikšķi nofiksējas vietā.

Pēc indikatora iedegšanās uzstādiet nākamo tintes tvertni.

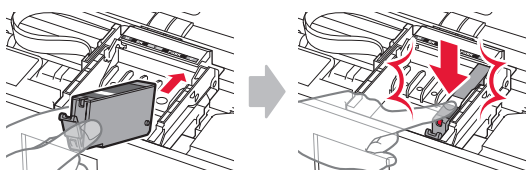

5 Pārbaudiet, vai deg visi indikatori.

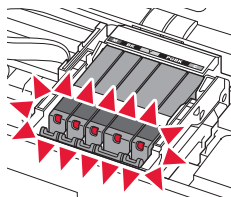

6 Aizveriet skenēšanas bloku/vāku.

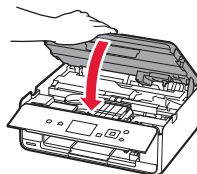

Ja tiek parādīts kļūdas ziņojums, pārliecinieties, ka tintes tvertnes ir uzstādītas pareizi.

## Papīra ievietošana/drukšanas galviņas izlīdzināšana

Jūs varat noskatīties darbības video, skenējot QR kodus.



Android



iOS

Lai iegūtu labākus drukšanas rezultātus, izdrukājiet drukšanas galviņas izlīdzināšanai paredzēto paraugu un skenējiet to.

1 Atveriet aizmugures uztvērēja vāku un izvelciet papīra balstu.

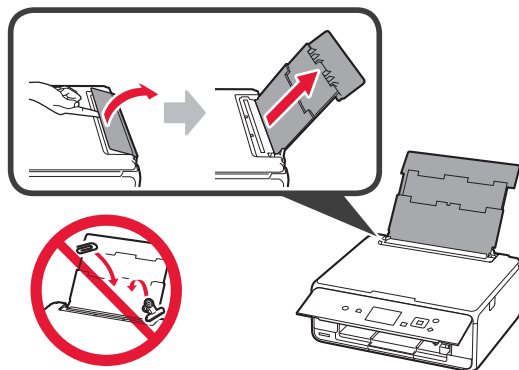

- 2 1 Atveriet padeves slota vāku.  
2 Virziet labās puses papīra vadotni uz malu.

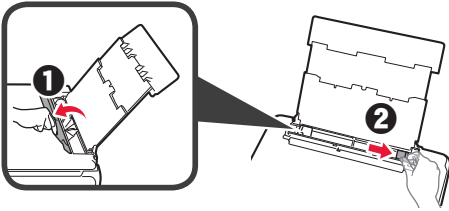

- 3 1 Ievietojiet vairākas parastā papīra loksnes ar apdrukājamo pusi uz augšu.  
2 Virziet labās puses papīra vadotni, lai to salāgotu ar papīra kaudzītes malu.

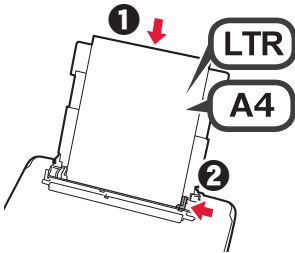

- 4 Aizveriet padeves slota vāku.

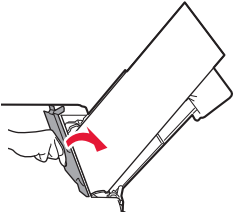

- 5 Izvelciet papīra izvades uztvērēju.

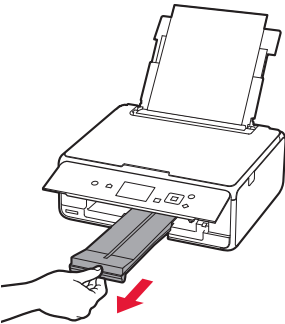

- 6 Izmantojiet pogu ◀ vai ▶, lai atlasītu Labi (OK), un pēc tam nospiediet pogu Labi (OK).

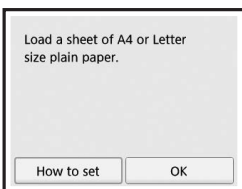

- 7 Kad drukas galviņas izlīdzināšanai paredzētais paraugs ir izdrukāts, atlasiet Jā (Yes) un nospiediet pogu Labi (OK).

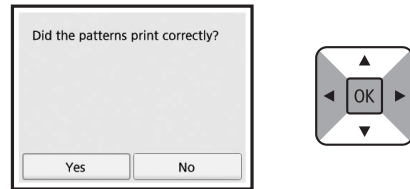

- 8 Izpildiet ekrānā redzamos norādījumus, lai novietotu paraugu uz planšetes stikla.

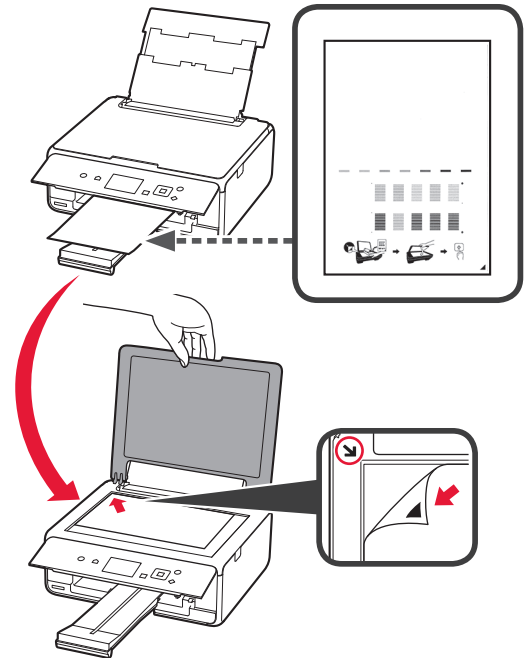

- 9 Aizveriet dokumenta vāku un pēc tam izpildiet ekrānā redzamos norādījumus, lai nospiestu pogu Labi (OK).

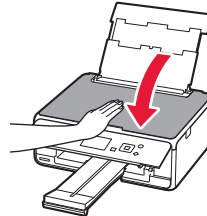





- 10 Ja tiek parādīts tālāk redzamais ekrāns, nospiediet pogu Labi (OK).

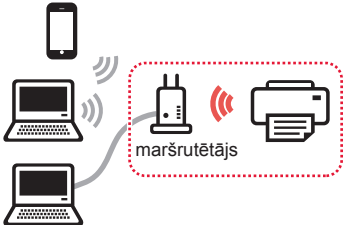

**Drukšanas galviņas izlīdzināšana ir pabeigta.**

# Printera savienojuma metodes atlasīšana

Savienojuma metode atšķiras atkarībā no printera izmantošanas veida. Atlasiet printera savienojuma metodi saskaņā ar tālāk redzamo tabulu. Tālāk minētajā aprakstā viedtālruni un planšetdatori kopīgi tiek saukti par "viedtālruni".

Printera izmantošana, pievienojot datoru vai viedtālruni		Printera izmantošana, neveidojot savienojumu ar citām ierīcēm
<b>Bezvadu LAN savienojums (Wireless LAN connection)</b> Printera savienošana ar datoru vai viedtālruni, izmantojot bezvadu maršrutētāju  maršrutētājs Printera tieša savienošana ar datoru vai viedtālruni, neizmantojot bezvadu maršrutētāju * 	<b>USB savienojums (USB connection)</b>  USB kabelis	<b>Nesavienot (Do not connect)</b>  Izmantojiet pogu ▲ vai ▼, lai savienojuma metodes atlasēs ekrānā atlasītu <b>Nesavienot (Do not connect)</b> , un pēc tam nospiediet pogu <b>Labi (OK)</b> . Iestatīšana ir pabeigta.

\* Kad printeri tiešā veidā savieno ar viedtālruni, viedtālrunī nevar izveidot bezvadu interneta savienojumu. Šādā gadījumā var tikt aprēķināta maksa par pakalpojumu atkarībā no jūsu līguma ar pakalpojuma nodrošinātāju.  
 \* Izmantojot tiešu bezvadu LAN savienojumu, printerim var pievienot ne vairāk kā 5 ierīces.

**1** Atlasiet printera savienojuma metodi un pēc tam nospiediet pogu **Labi (OK)**.

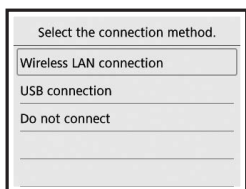

**Lai turpinātu iestatīšanu, izpildiet ekrānā redzamos norādījumus.**

**Piezīme lietotājiem, kuri atlasa USB savienojums (USB connection):**  
 nepievienojiet USB kabeli, kamēr netiek parādīts attiecīgais norādījums.

**2** Ja tiek parādīts tālāk redzamais ekrāns, pārejiet uz nākamo lapu.

■ Ja ir atlasīts **Bezvadu LAN savienojums (Wireless LAN connection)**:

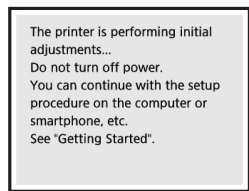

■ Ja ir atlasīts **USB savienojums (USB connection)**:

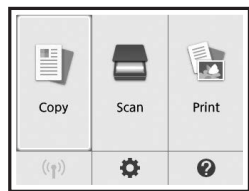

## 2. Savienošana ar datoru un viedtālruni/planšetdatoru

Ja printeris vienlaikus ir jāsavieno ar datoru un viedtālruni, vispirms savienojiet ar datoru. **Lai savienotu printeri tikai ar viedtālruni, pārejiet uz sadaļu “Savienošana ar viedtālruni” 6. lpp.**

### Savienošana ar datoru

Savienojums ir jāiestata katram datoram atsevišķi. Veiciet iestatīšanu katram datoram, sākot ar 1. darbību.

Tālāk ir aprakstīta procedūra, kas paredzēta Windows un Mac OS.

Ja izmantojat datoru ar citu operētājsistēmu, nevis Windows vai Mac OS, piemēram, Chrome OS, atveriet vietni <http://canon.com/ijsetup> un pēc tam izpildiet norādījumus Canon tīmekļa vietnē, lai iestatītu datoru.

1 Atlasiet **A** vai **B** darbību, lai palaistu iestatīšanas failu.

#### A MacOS Windows

Piekļuve Canon tīmekļa vietnei

1 Atveriet šo Canon tīmekļa vietni un noklikšķiniet uz **Iestatīt**.

<http://canon.com/ijsetup>



Lai turpinātu iestatīšanu, izpildiet ekrānā redzamos norādījumus.

2 Ja tiek parādīts šis ekrāns, noklikšķiniet uz **Lejupielādēt**.

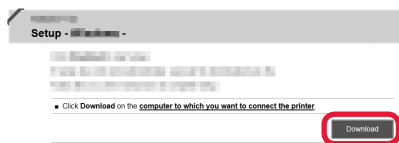

3 Palaidiet lejupielādēto failu.



#### B Windows

Uzstādīšanas kompaktdiska izmantošana

1 Ievietojiet uzstādīšanas kompaktdisku datorā.



Ja izmantojat operētājsistēmu Windows 10, Windows 8.1 vai Windows 8:

2 Uzdevumu joslā noklikšķiniet uz  vai  Failu pārlūks (File Explorer).

3 Atvērtā loga kreisajā pusē atlasiet **Šis dators (This PC)** vai **Dators (Computer)**.

4 Loga labajā pusē veiciet dubultklikšķi uz  kompaktdiska ikonai.

\* Ja tiek parādīts kompaktdiska saturs, veiciet dubultklikšķi uz **MSETUP4.EXE**.

2 Noklikšķiniet uz **Sākt uzstādīšanu (Start Setup)**.

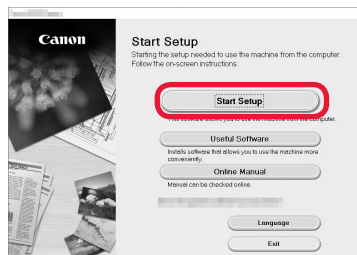

Lai turpinātu iestatīšanu, izpildiet ekrānā redzamos norādījumus.

Viedtālruni var iestatīt starp darbībām.

Tālāk redzamajā ekrānā noklikšķiniet uz **Norādījumi (Instructions)**, lai turpinātu viedtālruna iestatīšanu.

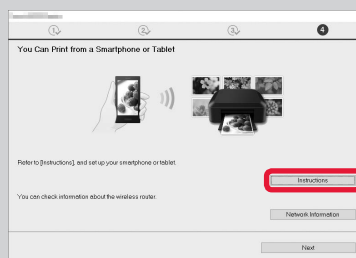

\* Atkarībā no iestatījumiem iepriekš redzamais ekrāns var netiek parādīts. Šādā gadījumā pēc savienojuma izveidošanas ar datoru pārejiet uz sadaļu “Savienošana ar viedtālruni” 6. lpp.

3 Ja tiek parādīts šis ekrāns, noklikšķiniet uz **Iziet (Exit)**.

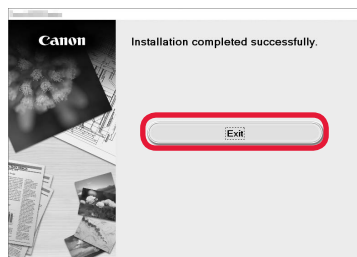

Savienojums ar datoru ir izveidots. Varat veikt drukāšanu no datora.

# Savienošana ar viedtālruni

Savienojums ir jāiestata atsevišķi katram viedtālrunim. Veiciet iestatīšanu viedtālrunim, sākot ar 1. darbību.

## Sagatavošana

- Ieslēdziet viedtālrunī funkciju Wi-Fi.
- Ja izmantojat bezvadu maršrutētāju, savienojiet viedtālruni ar bezvadu maršrutētāju.
- \* Lai iegūtu informāciju par darbībām, skatiet viedtālruņa un bezvadu maršrutētāja rokasgrāmatas vai sazinieties ar to ražotājiem.

## 1 Instalējiet viedtālrunī lietojumprogrammatūru Canon PRINT Inkjet/SELPHY.



**iOS** : meklējiet "Canon PRINT" pakalpojumā App Store.

**Android** : Meklējiet "Canon PRINT" pakalpojumā Google Play.

Vai arī piekļūstiet vietnei Canon, skenējot QR kodu.



## 2 Pārbaudiet printera displeju.

Ekrāns tiek izslēgts, ja 10 minūtes netiek veiktas darbības. Lai parādītu ekrānu, nospiediet vienu no pogām darbības panelī (izņemot pogu **iesl. (ON)**).

- Ja tiek parādīts tālāk redzamais ekrāns: pārbaudiet ikonu apakšējā kreisajā stūrī un pēc tam pāreijiet uz **A** vai **B** darbību kopumu.

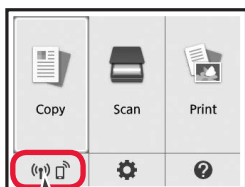

Tiek parādīta šāda ikona.  
(Printeris ir pievienots tīklam.)



Jā

- Ja tiek parādīts tālāk redzamais ekrāns: pāreijiet uz darbību **B**.

The printer is performing initial adjustments...  
Do not turn off power.  
You can continue with the setup procedure on the computer or smartphone, etc.  
See "Getting Started".

Nē (Pāreijiet uz **B** darbību kopumu.)

Ja tiek parādīts simbols , saziņa ar printeri nav iespējama, izmantojot bezvadu LAN savienojumu. Lai iegūtu sīkāku informāciju, atveriet vietni "<http://canon.com/ijsetup>" un skatiet sadaļu **Bieži uzdotie jautājumi**.

### **A** **iOS** **Android**

- 1 Pieskarities instalētajai lietojumprogrammatūrai.



- 2 Lai reģistrētu printeri, izpildiet ekrānā redzamos norādījumus.

- 3 Pārliecinieties, ka parādās minētais ekrāns.



**Savienojums ar viedtālruni ir izveidots. Varat veikt drukāšanu no viedtālruņa.**

Lai drukātu fotogrāfijas, ievietojiet fotopapīru. Pāreijiet uz sadaļu "Fotopapīra ievietošana" 8. lpp.



**B** Tālāk aprakstītās procedūras atšķiras atkarībā no tā, vai tiek izmantota operētājsistēma iOS vai Android. Atlasiet operētājsistēmu un izpildiet attiecīgo procedūru.

## iOS

- 1 Sākuma ekrānā pieskarieties vienam **Iestatījumi (Settings)** un pēc tam pieskarieties vienam **Canon\_ij\_XXXX** Wi-Fi iestatījumos.



Ja printeris **Canon\_ij\_XXXX** netiek parādīts sarakstā, skatiet sadaļu "Printera sagatavošana" tālāk, lai veiktu darbības ar printeri, un pēc tam atkārtojiet darbību **1**.

- 2 Pieskarieties instalētajai lietojumprogrammatūrai.



- 3 Lai reģistrētu printeri, izpildiet ekrānā redzamos norādījumus.

**Lai turpinātu iestatīšanu, izpildiet ekrānā redzamos norādījumus.**

Atlasot vienu **Auto Select Conn. Method (recommended)** savienojuma metodes atlasē ekrānā, atkarībā no vides automātiski tiek atlasīta atbilstošā savienojuma metode.

- 4 Pārlicinieties, ka parādās minētais ekrāns.



**Savienojums ar viedtālruni ir izveidots. Varat veikt drukāšanu no viedtālruņa.**

Lai drukātu fotogrāfijas, ievietojiet fotopapīru. Pārejiet uz sadaļu "Fotopapīra ievietošana" 8. lpp.

## Printera sagatavošana

- 1 Nospiediet printerī pogu **Sākums (HOME)**.
- 2 Izmantojiet pogu ▲, ▼, ◀ vai ▶, lai sākuma ekrāna apakšējā kreisajā stūrī atlasītu ikonu, un pēc tam nospiediet pogu **Labi (OK)**.

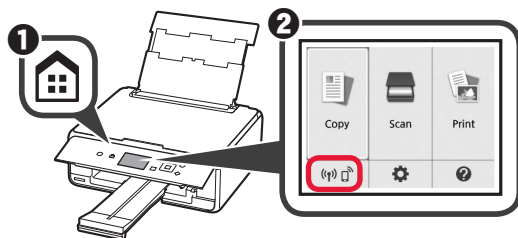

## Android

- 1 Pieskarieties instalētajai lietojumprogrammatūrai.



- 2 Lai reģistrētu printeri, izpildiet ekrānā redzamos norādījumus.

Ja ziņojums "**Printer is not registered. Perform printer setup?**" netiek parādīts, skatiet sadaļu "Printera sagatavošana" tālāk, lai veiktu darbības ar printeri, un pēc tam uzgaidiet, līdz tiek parādīts ziņojums.

**Lai turpinātu iestatīšanu, izpildiet ekrānā redzamos norādījumus.**

Atkarībā no vides tiek atlasīta atbilstošā savienojuma metode.

- 3 Pārlicinieties, ka parādās minētais ekrāns.



- 3 Izmantojiet pogu ◀ vai ▶, lai atlasītu **Jā (Yes)** vai **Nē (No)**, un pēc tam nospiediet pogu **Labi (OK)**.
- 4 Izmantojiet pogu ▲ vai ▼, lai norādītajā secībā atlasītu **LAN iestatīj.** (**LAN settings**) > **Bezvadu LAN (Wireless LAN)** > **Bezvadu LAN iestatīšana (Wireless LAN setup)** > **Ērtā bezvadu sav. izveide (Easy wireless connect)**, un pēc tam nospiediet pogu **Labi (OK)**.
- 5 Izmantojiet pogu ◀ vai ▶, lai atlasītu **Jā (Yes)**, un pēc tam nospiediet pogu **Labi (OK)**.
- 6 Atgriezieties pie viedtālruņa izmantošanas.

## Fotopapīra ievietošana

- 1 Atveriet aizmugures uztvērēja vāku un izvelciet papīra balstu.

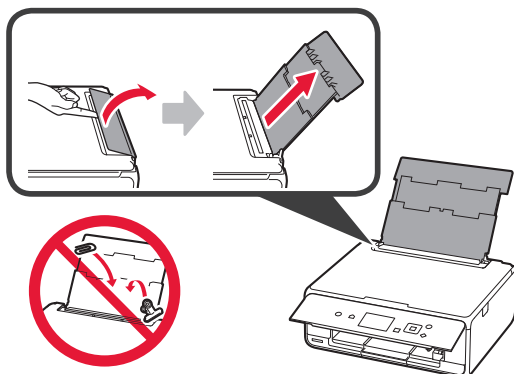

- 2
  - 1 Atveriet padeves slota vāku.
  - 2 Virziet labās puses papīra vadotni uz malu.

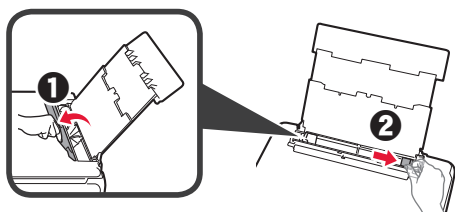

- 3
  - 1 Ievietojiet vairākas fotopapīra loksnes ar apdrukājamo pusi uz augšu.
  - 2 Virziet labās puses papīra vadotni, lai to salāgotu ar papīra kaudzītes malu.

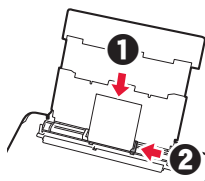

- 4 Aizveriet padeves slota vāku. Izlasiet ziņojumu printera ekrānā un reģistrējiet ievietotā papīra informāciju.

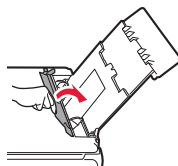

- 5 Izvelciet papīra izvades uztvērēju.

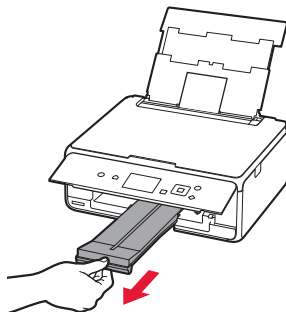

## Atmiņas kartē saglabāto fotoattēlu drukāšana

Veicot vienkāršas darbības, var drukāt atmiņas kartē saglabātos fotoattēlus.

- 1 Pārlicinieties, ka printeris ir ieslēgts.
- 2 Ievietojiet vairākas fotopapīra loksnes.
- 3 Kartes slotā ievietojiet atmiņas karti.
- 4 Atlasiet drukājamus fotoattēlus.
- 5 Nospiediet pogu **Sākt (Start)**. Printeris sāk drukāšanu.

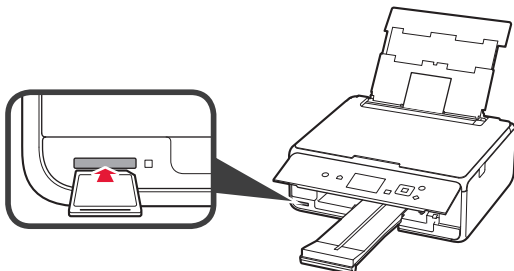

# 1. Spausdintuvo įrengimas

Jei procedūra pažymėta piktograma , galite peržiūrėti vaizdo mokomąją medžiagą, kaip įrengti spausdintuvą – tam apsilankykite nurodytu URL arba nuskaitykite QR kodą.

<http://canon.com/ijsetup>



Žiūrėti filmą

## Pakuotėje esančių priedų tikrinimas

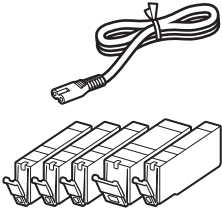

CD-ROM, skirtas kompiuteriui (Windows)

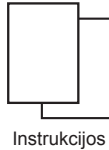

Instrukcijos

## Pakavimo medžiagos nuėmimas / spausdintuvo įjungimas

 Filmuką, kaip atlikti šiuos veiksmus, galite peržiūrėti nuskaitytą QR kodą.



Android



iOS

1 Nuo spausdintuvo išorės nuimkite pakavimo medžiagą (juostelę ir LCD apsauginę plėvelę).

2 **1** Abiejose spausdintuvo pusėse esančias įdubas užkabinkite pirštais ir atidarykite nuskaitymo įtaisą / spausdintuvo dangtį.

**2** Nuimkite oranžinę juostelę ir išmeskite.

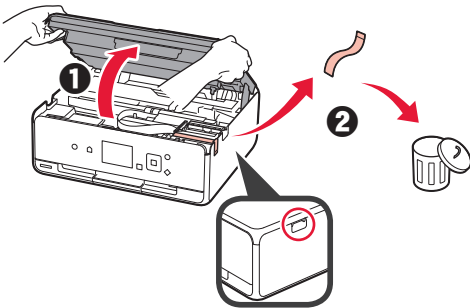

3 Uždarykite nuskaitymo įtaisą / spausdintuvo dangtį.

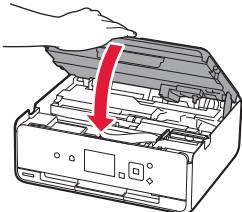

- 4 **1** Prijunkite maitinimo laidą.  
**2** Pakelkite valdymo skydelį.  
**3** Paspauskite mygtuką **Įjungti (ON)**.  
 USB kabelio dar neįjunkite.

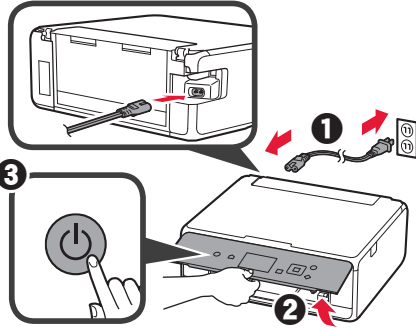

5 Mygtuku **▲** arba **▼** pasirinkite kalbą ir paspauskite mygtuką **Gerai (OK)**.

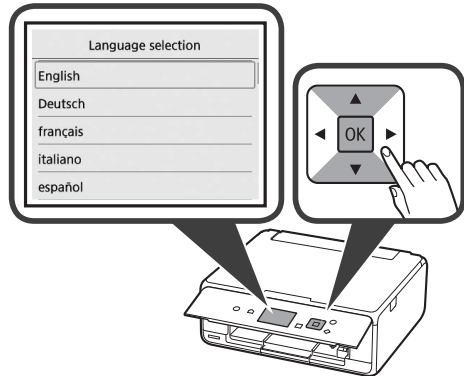

6 Perskaitykite pranešimus ir paspauskite mygtuką **Gerai (OK)**.



7 Pasirinkite **Sutinku (Agree)** arba **Nesutinku (Do not agree)** ir paspauskite mygtuką **Gerai (OK)**.

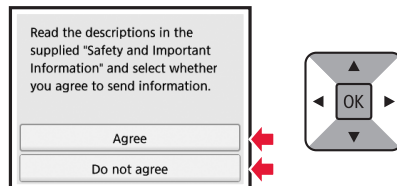

8 Perskaitykite pranešimą ir paspauskite mygtuką **Gerai (OK)**.



## Rašalo talpyklos įdėjimas

Filmuką, kaip atlikti šiuos veiksmus, galite peržiūrėti nuskaitę QR kodą.



Android



iOS

1 Atidarykite nuskaitymo įtaisą / spausdintuvo dangtį.

⊘ Nelieskite spausdinimo galvutės laikiklio (A), kol jis nesustos.

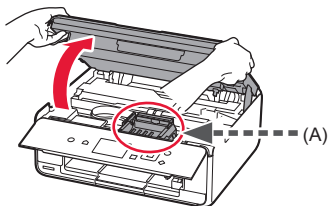

- 1 Nuimkite oranžinę juostelę.
- 2 Nuimkite apsauginę pakuotę.

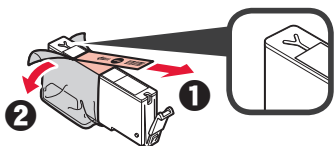

Nuimkite visą oranžinę juostelę.

3 Užkabinkite pirštu oranžinį dangtelį ir **ATSARGIAI** jį ištraukite.

⊘ (A) Nespauskite abiejų rašalo talpyklos pusių, uždengę Y formos oro angą.

⊘ (B) Nelieskite.

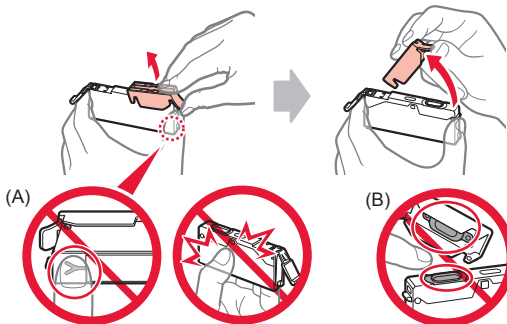

4 Įstatykite rašalo talpyklą į spausdinimo galvutės laikiklį ir stipriai paspauskite, kol ji užsifiksuos savo vietoje. Kai įsižiėbs lemputė, įstatykite kitą rašalo talpyklą.

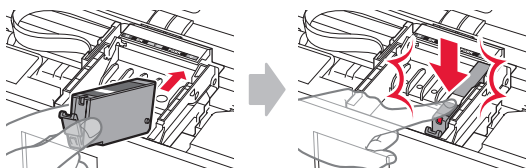

5 Patikrinkite, ar dega visos lemputės.

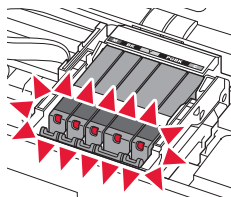

6 Uždarykite nuskaitymo įtaisą / spausdintuvo dangtį.

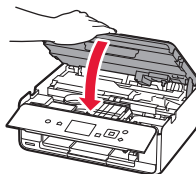

Jei rodomas klaidos pranešimas, įsitikinkite, kad rašalo talpyklos įdėtos tinkamai.

## Popieriaus įdėjimas / spausdinimo galvutės lygiavimas

Filmuką, kaip atlikti šiuos veiksmus, galite peržiūrėti nuskaitę QR kodą.



Android



iOS

Siekdami geresnių spausdinimo rezultatų, išspausdinkite spausdinimo galvutės lygiavimo šabloną ir jį nuskaitykite.

1 Atidarykite galinio dėklo dangtį ir ištraukite popieriaus atramą.

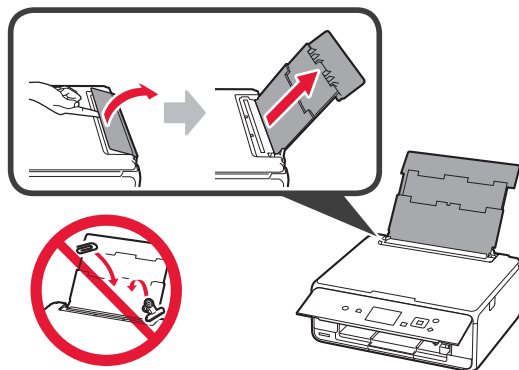

- 2 1 Atidarykite tiekimo angos dangtelį.  
2 Iki galo nustumkite dešinįjį popieriaus kreipiklį.

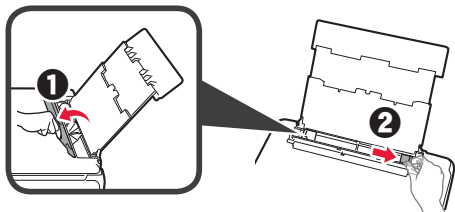

- 3 1 Įdėkite kelis paprasto popieriaus lapus spausdinamąja puse į viršų.  
2 Paslinkite dešinįjį popieriaus kreipiklį, kad sulygiuotumėte jį su popieriaus šūsies šonu.

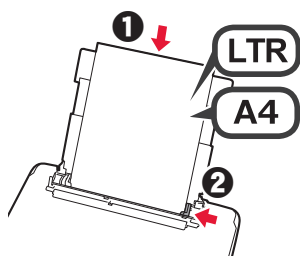

- 4 Uždarykite tiekimo angos dangtelį.

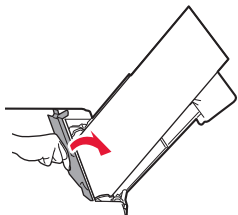

- 5 Ištraukite popieriaus išvesties dėklą.

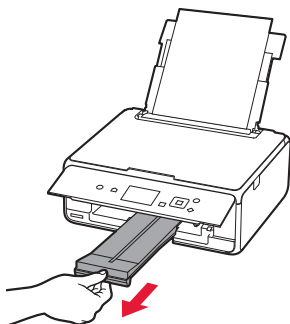

- 6 Mygtuku ◀ arba ▶ pasirinkite Gerai (OK) ir paspauskite mygtuką Gerai (OK).

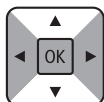
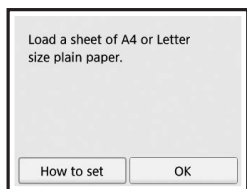

- 7 Išspausdinę spausdinimo galvutės lygiavimo šabloną, pasirinkite Taip (Yes) ir paspauskite mygtuką Gerai (OK).

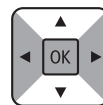
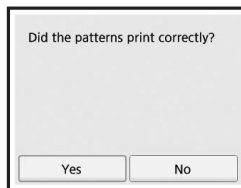

- 8 Norėdami uždėti šabloną ant ekspozicinio stiklo, vykdykite ekrane pateiktas instrukcijas.

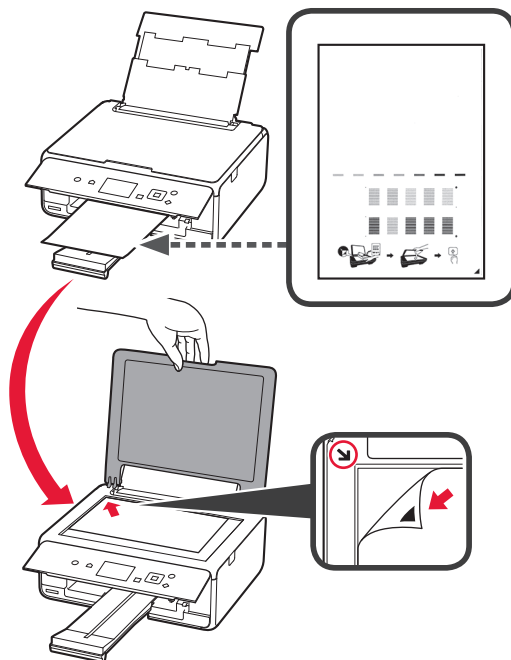

- 9 Uždarykite dokumentų dangtį ir, vykdydami ekrane pateiktas instrukcijas, paspauskite mygtuką Gerai (OK).

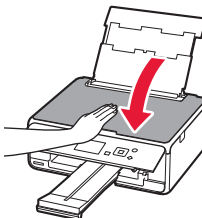



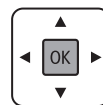

- 10 Jei rodomas toliau pateiktas ekranas, paspauskite mygtuką Gerai (OK).



**Spausdinimo galvutės lygiavimas baigtas.**

## Spausdintuvo prijungimo būdo pasirinkimas

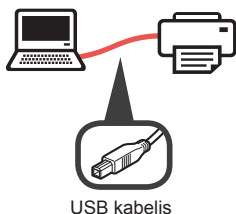
Prijungimo būdas skiriasi atsižvelgiant į tai, kaip naudojate spausdintuvą. Pasirinkite spausdintuvo prijungimo būdą pagal toliau pateiktą lentelę. Toliau pateiktame apraše išmanieji telefonai ir planšetiniai kompiuteriai kartu vadinami išmaniaisiais telefonais.

Spausdintuvo naudojimas prijungus prie kompiuterio ar išmaniojo telefono		Spausdintuvo naudojimas neprijungus jokių įtaisų
Belaidis LAN ryšys (Wireless LAN connection)	USB ryšys (USB connection)	Neprijungti (Do not connect)
<p>Spausdintuvo prijungimas prie kompiuterio ar išmaniojo telefono per belaidį maršruto parinktuvą</p>  <p>Spausdintuvo prijungimas prie kompiuterio ar išmaniojo telefono tiesiogiai, be belaidžio maršruto parinktuvo *</p> 		 <p>Mygtuku ▲ arba ▼ prijungimo būdo pasirinkimo ekrane pasirinkite <b>Neprijungti (Do not connect)</b> ir paspauskite mygtuką <b>Gerai (OK)</b>. Sąranka baigta.</p>

\* Išmaniojo telefono negalite prijungti prie interneto belaidžiu ryšiu, kai spausdintuvus prie išmaniojo telefono prijungtas tiesiogiai. Tokiu atveju jums gali būti pritaikytas mokesčio – tai priklauso nuo jūsų sutarties su ryšio paslaugų teikėju.

\* Tiesiogiai prie spausdintuvo belaidžiu LAN ryšiu galima prijungti iki 5 įtaisų.

- 1 Pasirinkite spausdintuvo prijungimo būdą ir paspauskite mygtuką **Gerai (OK)**.

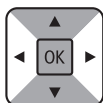
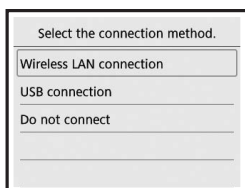

Vykdydami ekrane pateiktas instrukcijas pereikite prie sąrankos.

**Naudotojams, pasirinkusiems USB ryšys (USB connection):**

USB kabelio neprijunkite, kol nebus nurodyta tai padaryti.

- 2 Jei atidaromas toliau pateiktas ekranas, pereikite prie kito puslapio.

- Jei pasirinkote **Belaidis LAN ryšys (Wireless LAN connection)**:

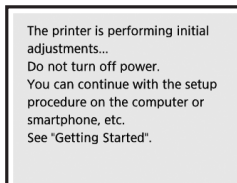

- Jei pasirinkote **USB ryšys (USB connection)**:

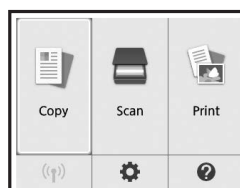

## 2. Prijungimas prie kompiuterio ir išmaniojo telefono / planšetinio kompiuterio

Jeigu spausdintuvą jungiate ir prie kompiuterio, ir prie išmaniojo telefono, pirmiausia jį prijunkite prie kompiuterio.

**Jei spausdintuvą norite prijungti tik prie išmaniojo telefono, pereikite prie „Prijungimas prie išmaniojo telefono“, 6 psl.**

### Prijungimas prie kompiuterio

Ryšį reikia nustatyti kiekviename kompiuteryje. Kiekviename kompiuteryje atlikite sąranką, pradėdami nuo 1 veiksmo.

Toliau aprašyti veiksmai, kuriuos reikia atlikti, jei naudojate „Windows“ arba „Mac OS“.

Jeigu jūsų kompiuteryje yra kita operacinė sistema nei „Windows“ arba „Mac OS“, pavyzdžiui „Chrome OS“, eikite į puslapį <http://canon.com/ijsetup> ir vykdykite „Canon“ svetainėje pateiktas instrukcijas, kad nustatytumėte kompiuterį.

- 1 Norėdami paleisti sąrankos failą, pasirinkite kurį nors iš toliau pateiktų veiksmų – **A** arba **B**.

#### **A** MacOS Windows

Prisijungimas prie „Canon“ svetainės

- 1 Apsilankykite toliau nurodytoje „Canon“ svetainėje ir spustelėkite **Nustatymas**.

<http://canon.com/ijsetup>



Vykdydami ekrane pateiktas instrukcijas pereikite prie sąrankos.

- 2 Jei parodomas toliau pateiktas ekranas, spustelėkite **Atsisiųsti**.

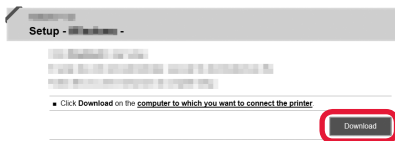

- 3 Paleiskite atsisiųstą failą.

#### **B** Windows

Sąrankos CD naudojimas

- 1 Sąrankos CD įdėkite į kompiuterį.



Naudojant „Windows 10“, „Windows 8.1“ arba „Windows 8“:

- 2 Spustelėkite arba **Failų naršyklė (File Explorer)** užduočių juostoje.
- 3 Pasirinkite **Šis kompiuteris (This PC)** arba **Kompiuteris (Computer)** atidaryto lango kairėje.
- 4 Dukart spustelėkite CD-ROM piktogramą lango dešinėje.

\* Jei pateikiamas CD-ROM turinys, dukart spustelėkite **MSETUP4.EXE**.

- 2 Spustelėkite **Pradėti sąranką (Start Setup)**.

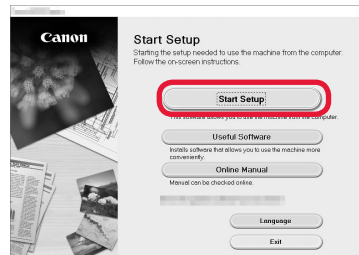

Vykdydami ekrane pateiktas instrukcijas pereikite prie sąrankos.

Išmanųjį telefoną galite nustatyti įpusėję atlikti veiksmus.

Toliau pateiktame ekrane spustelėkite **Instrukcijos (Instructions)**, kad pereitumėte prie išmaniojo telefono sąrankos.

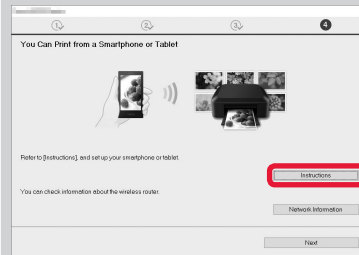

\* Atsižvelgiant į jūsų parametrus, pirmiau pateiktas ekranas gali nebūti parodytas. Tokiu atveju, kai baigsite prijungti prie kompiuterio, pereikite prie „Prijungimas prie išmaniojo telefono“, 6 psl.

- 3 Jei parodomas toliau pateiktas ekranas, spustelėkite **Išeiti (Exit)**.

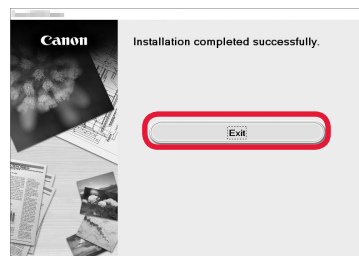

Ryšys su kompiuteriu užmegztas. Galite spausdinti iš kompiuterio.

# Prijungimas prie išmaniojo telefono

Ryšį reikia nustatyti su kiekvienu išmaniuoju telefonu. Kiekviename išmaniajame telefone atlikite sąranką, pradėdami nuo 1 veiksmo.

## Pasirengimas

- Išmaniajame telefone įjunkite „Wi-Fi“.
- Jei naudojate belaidį maršruto parinktuvą, išmanųjį telefoną prijunkite prie belaidžio maršruto parinktuvo.
- \* Išsamesnės informacijos ieškokite išmaniojo telefono ir belaidžio maršruto parinktuvo instrukcijose arba kreipkitės į šių įtaisų gamintojus.

1 Išmaniajame telefone įdiekite taikomąją programinę įrangą „Canon PRINT Inkjet/SELPHY“.



**iOS** : „App Store“ ieškokite „Canon PRINT“.

**Android** : „Google Play“ ieškokite „Canon PRINT“.

Arba nuskaitydami QR kodą prisijunkite prie „Canon“ svetainės.



2 Patikrinkite spausdintuvo ekraną.

Jei maždaug 10 min. neatliekama jokių veiksmų, ekranas išjungiamas. Jei norite vėl įjungti ekraną, paspauskite kurį nors valdymo skydelio mygtuką (išskyrus mygtuką **Įjungti (ON)**).

- Jei parodomas toliau pateiktas ekranas: patikrinkite apačioje, kairėje, esančią piktogramą ir pereikite prie **A** arba **B**.

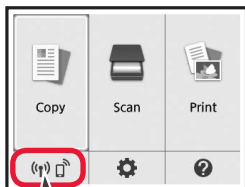

Parodoma ši piktograma.  
(Spausdintuvas prijungtas prie tinklo.)



Taip

- Jei parodomas toliau pateiktas ekranas: pereikite prie **B**.

The printer is performing initial adjustments...  
Do not turn off power.  
You can continue with the setup procedure on the computer or smartphone, etc.  
See 'Getting Started'.

Ne (Pereikite prie **B**.)

Jei parodoma , su spausdintuvu per belaidį LAN ryšys neužmegztas. Išsamios informacijos ieškokite svetainėje <http://canon.com/ijsetup>, dalyje **Dažnai užduodami klausimai**.

## **A** **iOS** **Android**

1 Bakstelėkite įdiegtą taikomąją programinę įrangą.



2 Norėdami užregistruoti spausdintuvą, vykdykite ekrane pateiktas instrukcijas.

3 Įsitinkinkite, kad parodomas šis ekranas.

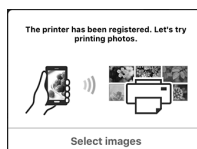

**Ryšys su išmaniuoju telefonu užmegztas. Galite spausdinti iš išmaniojo telefono.**

Jei norite spausdinti nuotraukas, įdėkite fotopopieriaus. Pereikite prie skyriaus „Fotopopieriaus įdėjimas“, 8 psl.



- B** Toliau aprašomi veiksmai skiriasi atsižvelgiant į tai, ar naudojama „iOS“, ar „Android“. Pasirinkite savo operacinę sistemą ir atlikite jai skirtus veiksmus.

## iOS

- 1** Ekране PRADŽIA bakstelėkite **Settings**, o tada pereikite prie „Wi-Fi“ parametrų ir bakstelėkite „Canon\_ij\_XXXX“.

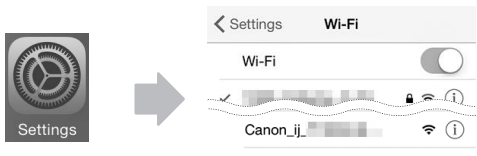

Jei „Canon\_ij\_XXXX“ sąraše nėra, žr. tolesnį skyrių „Spausdintuvo paruošimas“ ir išsiaiškinkite, kaip naudoti spausdintuvą, tada pakartokite **1** veiksmą.

- 2** Bakstelėkite įdiegtą taikomąją programinę įrangą.



- 3** Norėdami užregistruoti spausdintuvą, vykdykite ekrane pateiktas instrukcijas.

**Vykdydami ekrane pateiktas instrukcijas pereikite prie sąrankos.**

Jei prijungimo būdo pasirinkimo ekrane pasirinkote **Auto Select Conn. Method (recommended)**, tinkamas prijungimo būdas parenkamas automatiškai, atsižvelgiant į jūsų aplinką.

- 4** Įsitinkinkite, kad parodomas šis ekranas.



## Android

- 1** Bakstelėkite įdiegtą taikomąją programinę įrangą.



- 2** Norėdami užregistruoti spausdintuvą, vykdykite ekrane pateiktas instrukcijas.

Jei pranešimas „**Printer is not registered. Perform printer setup?**“ neparodomas, žr. tolesnį skyrių „Spausdintuvo paruošimas“ ir išsiaiškinkite, kaip naudoti spausdintuvą, tada šiek tiek palaukite, kol bus pateiktas pranešimas.

**Vykdydami ekrane pateiktas instrukcijas pereikite prie sąrankos.**

Tinkamas prijungimo būdas parenkamas atsižvelgiant į jūsų aplinką.

- 3** Įsitinkinkite, kad parodomas šis ekranas.



## Ryšys su išmaniuoju telefonu užmegztas. Galite spausdinti iš išmaniojo telefono.

Jei norite spausdinti nuotraukas, įdėkite fotopopieriaus. Pereikite prie skyriaus „Fotopopieriaus įdėjimas“, 8 psl.

### Spausdintuvo paruošimas

- 1** Paspauskite spausdintuvo mygtuką PRADŽIA (HOME).
- 2** Mygtuku ▲, ▼, ◀ arba ▶ pasirinkite ekrano PRADŽIA apačioje, kairėje, esančią piktogramą ir paspauskite mygtuką Gerai (OK).

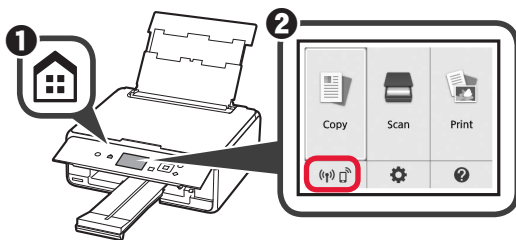

- 3** Mygtuku ◀ arba ▶ pasirinkite **Taip (Yes)** arba **Ne (No)** ir paspauskite mygtuką Gerai (OK).

- 4** Mygtuku ▲ arba ▼ iš eilės pasirinkite **LAN parametr. (LAN settings)** > **Belaidis LAN (Wireless LAN)** > **Belaidžio LAN sąranka (Wireless LAN setup)** > **Paprastas belaidis prisijun. (Easy wireless connect)** ir paspauskite mygtuką Gerai (OK).

- 5** Mygtuku ◀ arba ▶ pasirinkite **Taip (Yes)** ir paspauskite mygtuką Gerai (OK).

- 6** Tolesnius veiksmus atlikite išmaniuoju telefonu.

## Fotopopieriaus įdėjimas

- 1 Atidarykite galinio dėklo dangtį ir ištraukite popieriaus atramą.

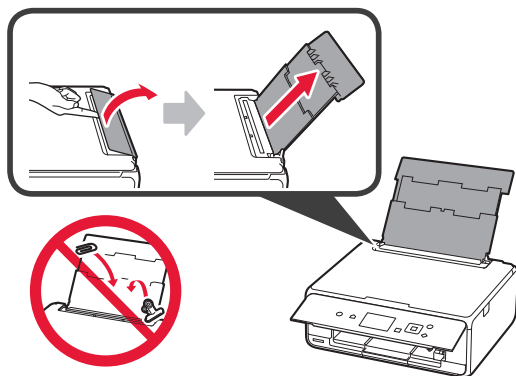

- 2
  - 1 Atidarykite tiekimo angos dangtelį.
  - 2 Iki galo nustumkite dešinįjį popieriaus kreipiklį.

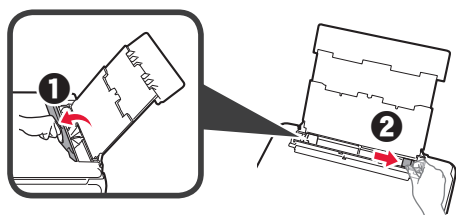

- 3
  - 1 Įdėkite kelis fotopopieriaus lapus spausdinamąją pusę į viršų.
  - 2 Paslinkite dešinįjį popieriaus kreipiklį, kad sulygiuotumėte jį su popieriaus šūsnies šonu.

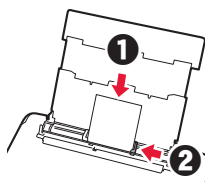

- 4 Uždarykite tiekimo angos dangtelį. Perskaitykite pranešimą spausdintuvo ekrane ir užregistruokite įdėto popieriaus informaciją.

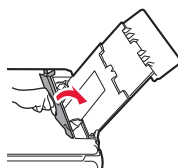

- 5 Ištraukite popieriaus išvesties dėklą.

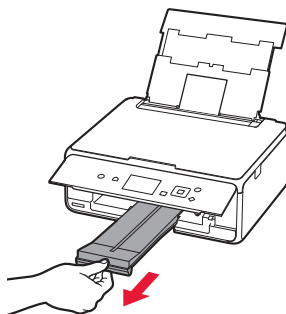

## Atminties kortelėje saugomų nuotraukų spausdinimas

Atminties kortelėje saugomas nuotraukas išspausdinti labai paprasta.

- 1 Įsitikinkite, kad spausdintuvas įjungtas.
- 2 Įdėkite kelis lapus fotopopieriaus.
- 3 Įdėkite atminties kortelę į kortelės lizdą.
- 4 Pasirinkite norimas išspausdinti nuotraukas.
- 5 Paspauskite mygtuką **Pradėti (Start)**. Spausdintuvas pradeda spausdinti.

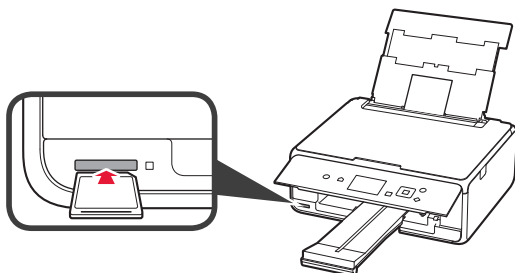

# 1. Printeri paigaldamine

Icooniga  tähistatud toimingute puhul saate vaadata videojuhendeid printeri paigaldamiseks, avades järgmise URL-i või skannides QR-koodi.

<http://canon.com/ijsetup>



Vaadake filmi

## Kaasasolevate osade kontrollimine

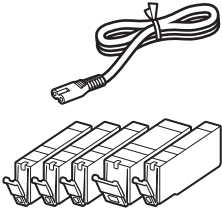

CD-ROM arvuti jaoks (Windows)

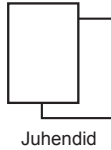

Juhendid

## Pakkematerjali eemaldamine / printeri sisselülitamine

 Saate vaadata toimingu kohta videot, skannides QR-koodi.



Android



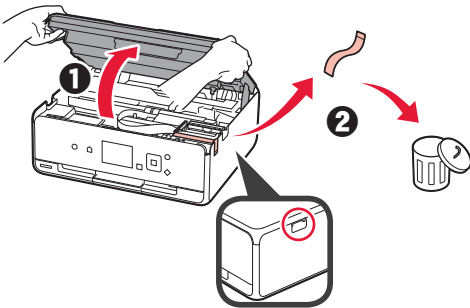

iOS

- 1 Eemaldage printeri ümbert pakkematerjal (nagu teip ja LCD kaitsekile).
- 2
  - 1 Pistke sõrmed printeri mõlemal küljel olevatesse süvenditesse ja avage skannisseade/kaas.
  - 2 Eemaldage oranž teip ja visake ära.

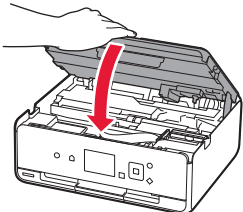

- 3 Sulgege skannisseade/kaas.



- 4
    - 1 Ühendage toitejuhe.
    - 2 Tõstke juhtpaneel üles.
    - 3 Vajutage nuppu **Sisse (ON)**.
-  Ärge veel USB-kaabli ühendage.

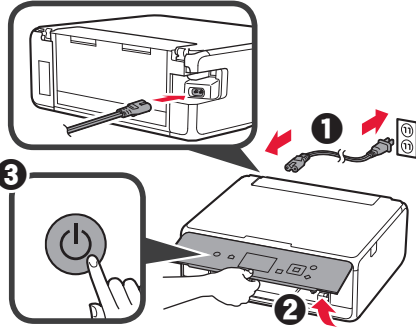

- 5 Kasutage keele valimiseks nuppu **▲** või **▼** ja seejärel vajutage nuppu **OK**.

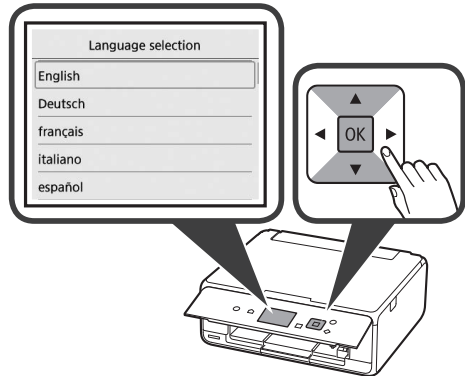

- 6 Lugege teateid ja vajutage nuppu **OK**.



- 7 Valige **Nõustun (Agree)** või **Ei nõustu (Do not agree)** ja seejärel vajutage nuppu **OK**.

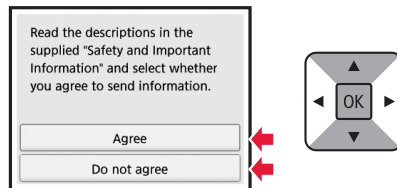

- 8 Lugege teadet ja vajutage nuppu **OK**.

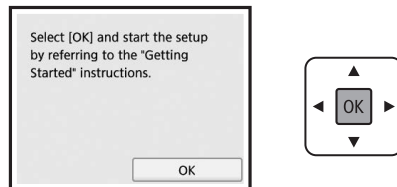

## Tindimahuti paigaldamine

▶ Saate vaadata toimingu kohta videot, skannides QR-koodi.



Android



iOS

1 Avage skannimisseade/kaas.

⊘ Ärge puudutage prindipea hoidikut (A) enne, kui see peatub.

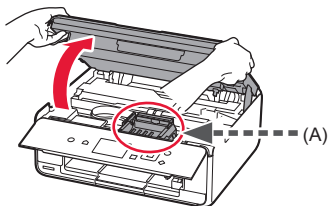

2 1 Eemaldage oranž teip.

2 Eemaldage kaitseümbris.

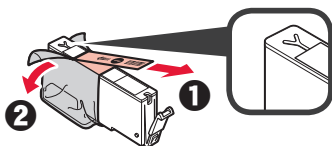

Eemaldage oranž teip täielikult.

3 Lükake sõrmed oranži korgi taha ja tõmmake see **ETTEVAATLIKULT** välja.

⊘ (A) Ärge suruge tindimahuti külgi nii, et sulgete Y-kujulise ava.

⊘ (B) Ärge seda puudutage.

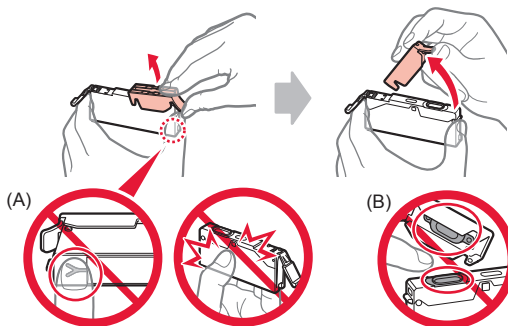

4 Sisestage tindimahuti prindipea hoidikusse ja suruge seda tugevasti allapoole, nii et see klõpsaks paika.

Kui märgutuli on süttinud, paigaldage järgmine tindimahuti.

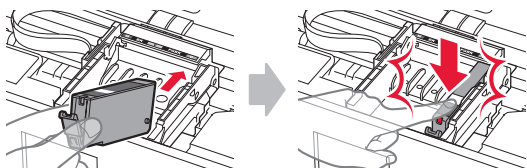

5 Kontrollige, kas kõik märgutuled põlevad.

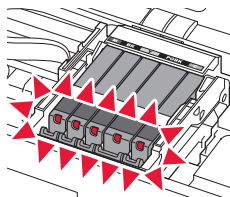

6 Sulgege skannimisseade/kaas.

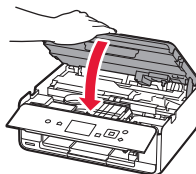

Kui ilmub tõrketeade, siis kontrollige, kas tindimahutid on õigesti paigaldatud.

## Paberi laadimine / prindipea joondamine

▶ Saate vaadata toimingu kohta videot, skannides QR-koodi.



Android



iOS

Parema prinditulemuse tagamiseks printige välja prindipea joondamise muster ja skannige see.

1 Avage tagasalve kaas ja tõmmake paberitugi välja.

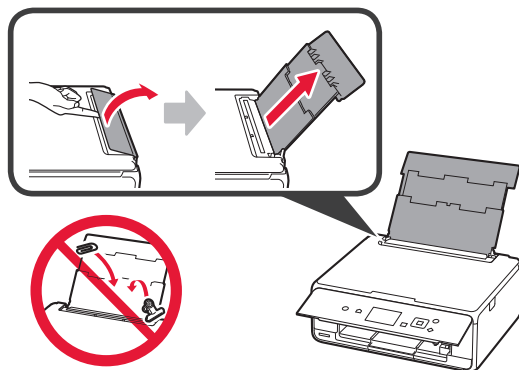

- 2 1 Avage sötmissava kaas.  
2 Lükake parempoolne paberijuhik lõpuni.

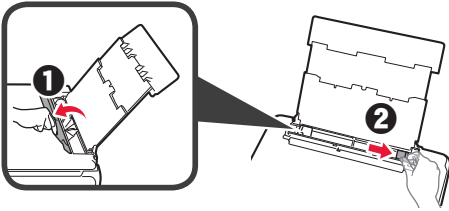

- 3 1 Laadige mitu lehte tavapaberit, nii et printitav pool jääb üles.  
2 Lükake parempoolset paberijuhikut, et joondada see paberivirna küljega.

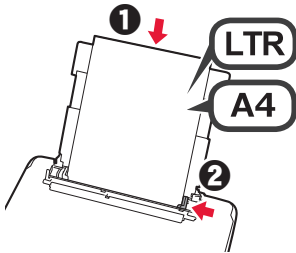

- 4 Sulgege sötmissava kaas.

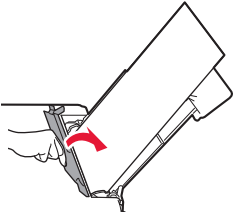

- 5 Tõmmake paberi väljastusalus välja.

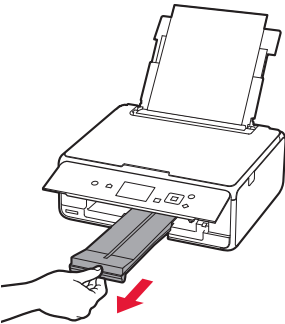

- 6 Kasutage nuppu ◀ või ▶, et valida OK, ja seejärel vajutage nuppu OK.

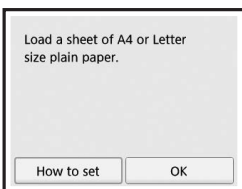

- 7 Kui printipea joondamise muster on printitud, valige **Jah (Yes)** ja vajutage nuppu **OK**.

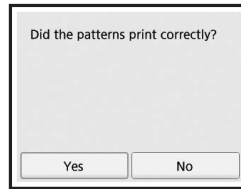

- 8 Mustri laadimiseks kopeerimisalusele järgige ekraanil kuvatavaid suuniseid.

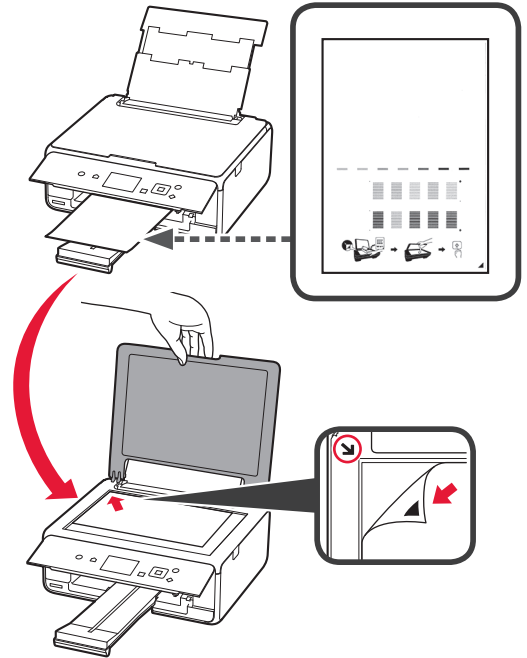

- 9 Sulgege dokumentikaas ja seejärel järgige ekraanil kuvatavaid suuniseid, et vajutada nuppu **OK**.

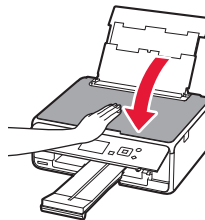





- 10 Kui avaneb järgmine kuva, vajutage nuppu **OK**.

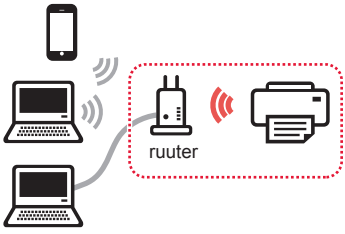

**Printipea joondamine on nüüd lõppenud.**

## Printeri ühendusmeetodi valimine

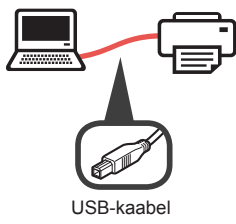
Ühendusmeetod erineb olenevalt printeri kasutusviisist. Valige printeri ühendusmeetod, järgides allolevat tabelit. Järgmises kirjelduses on nutitelefoni ja tahvelseadmed ühise nimetusega „nutitelefoni“.

Printeri kasutamine arvuti või nutitelefoni ühendatult		Printeri kasutamine teisi seadmeid ühendamata
<b>Juhtmevaba LAN-ühendus (Wireless LAN connection)</b>	<b>USB-ühendus (USB connection)</b>	<b>Ära ühenda (Do not connect)</b>
<p>Printeri ühendamine arvuti või nutitelefoni juhtmeta ruuteri abil</p>  <p>Printeri ühendamine arvuti või nutitelefoni juhtmeta ruuterit kasutamata *</p> 		   <p>Kasutage nuppu ▲ või ▼, et valida ühendusmeetodi valimise kuval <b>Ära ühenda (Do not connect)</b>, ja seejärel vajutage nuppu <b>OK</b>. Häälestamine on nüüd lõpule jõudnud.</p>

\* Kui printer on otse nutitelefoni ühendatud, ei või te nutitelefoni juhtmevabalt Internetiga ühendada. Sellisel juhul võidakse teilt olenevalt teenusepakkujaga sõlmitud lepingust tasu küsida.

\* Printeriga saab otse juhtmeta LAN-i kaudu ühendada kuni 5 seadet.

**1** Valige printeri ühendusmeetod ja seejärel vajutage nuppu **OK**.

Select the connection method.

Wireless LAN connection

USB connection

Do not connect

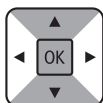

**Järgige häälestusega jätkamiseks ekraanil kuvatavaid suuniseid.**

**Kasutajad, kes teevad valiku USB-ühendus (USB connection):**

ärge ühendage USB-kaablit enne, kui teil palutakse seda teha.

**2** Järgmise ekraani kuvamisel jätkake järgmiselt leheküljelt.

- Kui teete valiku **Juhtmevaba LAN-ühendus (Wireless LAN connection)**:

The printer is performing initial adjustments... Do not turn off power. You can continue with the setup procedure on the computer or smartphone, etc. See "Getting Started".

- Kui teete valiku **USB-ühendus (USB connection)**:

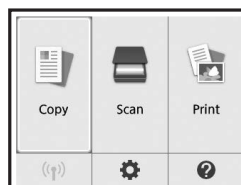

## 2. Arvuti ja nutitelefoniga/tahvelarvutiga ühendamine

Kui ühendate printeri nii arvuti kui ka nutitelefoni, ühendage see kõigepealt arvutiga. **Printeri ühendamiseks ainult nutitelefoni** jätkake jaotisega „Nutitelefoni ühendamine” lk 6.

### Arvutiga ühendamine

Peate igas arvutis ühenduse häälestama. Iga arvuti puhul tehke häälestus alates 1. etapist.

Allpool on toodud ühendustoiming operatsioonisüsteemide Windows ja Mac OS puhul.

Kui kasutate muud arvutit peale Windowsi või Mac OS-i, näiteks Chrome OS-i, avage <http://canon.com/ijsetup> ja järgige arvuti häälestamiseks Canoni veebisaidil toodud suuniseid.

- 1 Valige häälestusfaili käivitamiseks üks järgmistest toimingutest **A** või **B**.

#### **A** MacOS Windows

##### Canoni veebisaidi avamine

- 1 Külastage alltoodud Canoni veebisaiti ja klõpsake valikut **Seadistus**.

<http://canon.com/ijsetup>



Järgige häälestusega jätkamiseks ekraanil kuvatavaid suuniseid.

- 2 Selle ekraani kuvamisel klõpsake käsku **Laadi alla**.

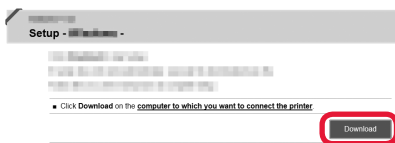

- 3 Käivitage allalaaditud fail.

#### **B** Windows

##### Seadistamise CD kasutamine

- 1 Sisestage seadistamise CD arvutisse.



Kui kasutate operatsioonisüsteemi Windows 10, Windows 8.1 või Windows 8:

- 2 Klõpsake või **File Explorer** tegumiribal.
- 3 Valige avanenud aknas vasakul küljel suvand **See PC (This PC)** või **Arvuti (Computer)**.
- 4 Tehke topeltklõps CD-ROMi ikoonil akna paremal küljel.  
\* Kui CD-ROMi sisu ilmub, siis tehke topeltklõps valikul **MSETUP4.EXE**.

- 2 Klõpsake käsku **Alusta seadistamist (Start Setup)**.

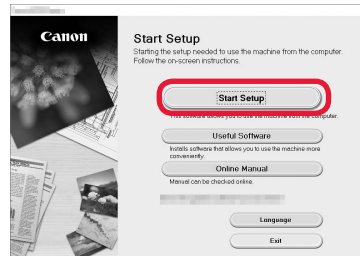

Järgige häälestusega jätkamiseks ekraanil kuvatavaid suuniseid.

Saate toimingute vahepeal oma nutitelefoni häälestada.

Järgmisel kuval klõpsake nutitelefoni häälestamiseks valikut **Juhised (Instructions)**.

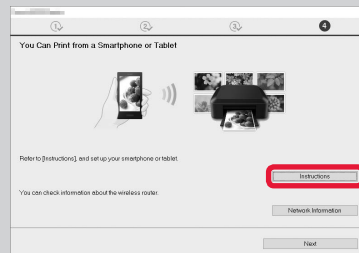

\* Olenevalt sätetest ei pruugi ülaltoodud kuva ilmuda. Sellisel juhul jätkake pärast arvutiga ühenduse loomist jaotisega „Nutitelefoni ühendamine” lk 6.

- 3 Selle ekraani kuvamisel klõpsake käsku **Välju (Exit)**.

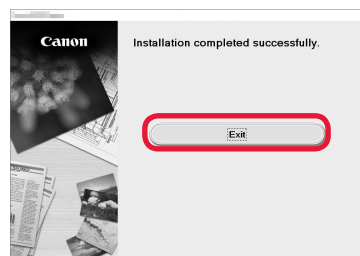

**Arvutiga on nüüd ühendus loodud. Saate arvutist printida.**

# Nutitefoniga ühendamine

Peate igas nutitefonis ühenduse häälestama. Iga nutitelefoni puhul tehke häälestus alates 1. etapist.

## Ettevalmistus

- Lülitage nutitefonis sisse Wi-Fi.
- Kui teil on juhtmeta ruuter, ühendage nutitefon juhtmeta ruuteriga.
- \* Teavet toimingute kohta vaadake nutitelefoni ja juhtmeta ruuteri kasutusjuhenditest või küsige nende tootjalt.

## 1 Installige rakendustarkvara Canon PRINT Inkjet/SELPHY enda nutitelefoni.



**iOS** : otsige App Store'is märksõna „Canon PRINT”.

**Android** : otsige Google Play's märksõna „Canon PRINT”.

Võite avada ka Canoni veebisaidi, skannides QR-koodi.



## 2 Vaadake printeri ekraani.

Ekraan lülitub välja, kui ligikaudu 10 minutit pole ühtki toimingut tehtud. Ekraani kuvamiseks vajutage mõnd juhtpaneeli nuppu (v.a **Sisse (ON)**).

- Järgmise ekraani kuvamisel kontrollige vasakus alanurgas olevat ikooni ja seejärel jätkake toiminguga **A** või **B**.

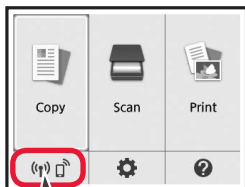

Kuvatakse järgmine ikoon.  
(Printer on ühendatud võrguga).



Jah

- Järgmise ekraani kuvamisel jätkake toiminguga **B**.

The printer is performing initial adjustments...  
Do not turn off power.  
You can continue with the setup procedure on the computer or smartphone, etc.  
See "Getting Started".

Ei (jätkake etapiga **B**).

Kui kuvatakse ikoon , ei saa printer juhtmeta LAN-ühenduse kaudu suhelda. Üksikasjade nägemiseks avage veebileht <http://canon.com/ijsetup> ja vaadake jaotist **Korduma kippuvad küsimused**.

## **A** **iOS** **Android**

### 1 Koputage installitud rakendustarkvara.



### 2 Printeri registreerimiseks järgige ekraanil kuvatavaid suuniseid.

### 3 Veenduge, et avaneks järgmine kuva.

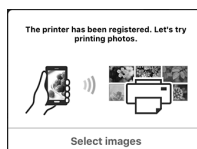

**Nutitefoniga on nüüd ühendus loodud. Saate nutitefonist printida.**

Fotode printimiseks laadige fotopaberit. Jätkake jaotisega „Fotopaberi laadimine” lk 8.



- B** Alltoodud toimingud erinevad olenevalt sellest, kas kasutate operatsioonisüsteemi iOS või Android. Valige oma operatsioonisüsteem ja jätkake asjakohase toiminguga.

## iOS

- 1** Koputage avaekraanil valikut **Settings** ja seejärel koputage Wi-Fi-sätetes valikut **Canon\_ij\_XXXX**.

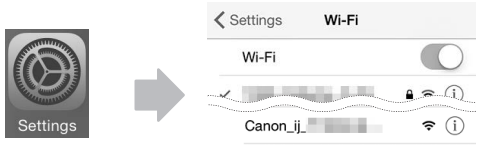

Kui valikut **Canon\_ij\_XXXX** ei kuvata loendis, vaadake printeri kasutamiseks allpool jaotist „Printeri ettevalmistamine” ja seejärel korrake toimingut **1**.

- 2** Koputage installitud rakendustarkvara.



- 3** Printeri registreerimiseks järgige ekraanil kuvatavaid suuniseid.

### Järgige häälestusega jätkamiseks ekraanil kuvatavaid suuniseid.

Kui teete ühendusmeetodi valimise kuval valiku **Auto Select Conn. Method (recommended)**, valitakse olenevalt keskkonnast automaatselt sobiv ühendusmeetod.

- 4** Veenduge, et avaneks järgmine kuva.



## Android

- 1** Koputage installitud rakendustarkvara.



- 2** Printeri registreerimiseks järgige ekraanil kuvatavaid suuniseid.

Kui teadete „**Printer is not registered. Perform printer setup?**” ei kuvata, vaadake printeri kasutamiseks allpool jaotist „Printeri ettevalmistamine” ja oodake, kuni kuvatakse teade.

### Järgige häälestusega jätkamiseks ekraanil kuvatavaid suuniseid.

Olenevalt teie keskkonnast valitakse sobiv ühendusmeetod.

- 3** Veenduge, et avaneks järgmine kuva.

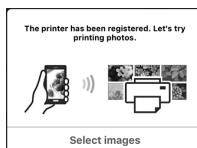

## Nutitefoniga on nüüd ühendus loodud. Saate nutitefonist printida.

Fotode printimiseks laadige fotopaberit. Jätkake jaotisega „Fotopaberi laadimine” lk 8.

### Printeri ettevalmistamine

- 1** Vajutage printeril nuppu **AVAEKRAAN (HOME)**.  
**2** Kasutage nuppu ▲, ▼, ◀ või ▶, et valida avaekraani vasakust alaosast ikoon, ja seejärel vajutage nuppu **OK**.

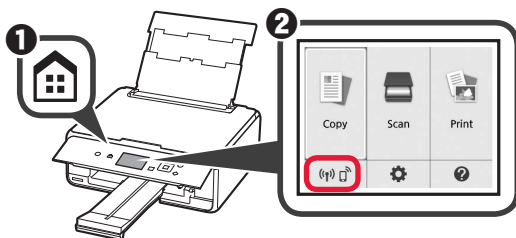

- 3** Kasutage nuppu ◀ või ▶, et valida **Jah (Yes)** või **Ei (No)**, ja seejärel vajutage nuppu **OK**.  
**4** Kasutage nuppu ▲ või ▼, et valida **LAN-i määraran. (LAN settings) > Juhtmeta LAN (Wireless LAN) > Juhtmeta LAN-i häälestus (Wireless LAN setup) > Lihtne juhtmeta ühendus (Easy wireless connect)** selles järjestuses, ja seejärel vajutage nuppu **OK**.  
**5** Kasutage nuppu ◀ või ▶, et valida **Jah (Yes)**, ja seejärel vajutage nuppu **OK**.  
**6** Jätkake nutitelefoni kasutamist.

## Fotopaberi laadimine

- 1 Avage tagasalve kaas ja tõmmake paberitugi välja.

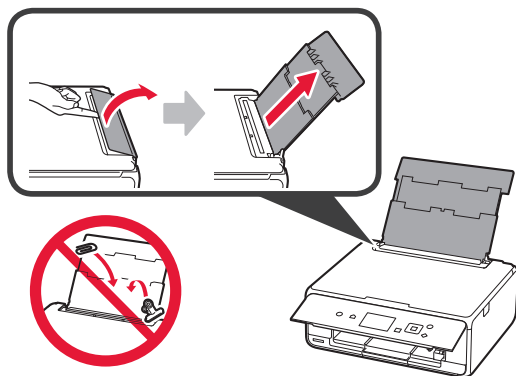

- 2 1 Avage söötisava kaas.  
2 Lükake parempoolne paberijuhik lõpuni.

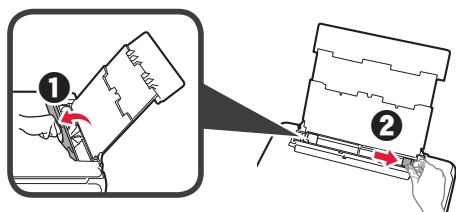

- 3 1 Laadige mitu lehte fotopaberit, nii et printitav pool jääks üles.  
2 Lükake parempoolset paberijuhikut, et joondada see paberivirna küljega.

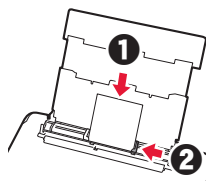

- 4 Sulgege söötisava kaas.  
Lugege printeri ekraanil kuvatavat teadet ja registreerige laaditud paberi teave.

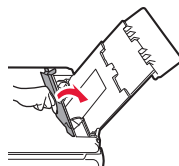

- 5 Tõmmake paberi väljastusalus välja.

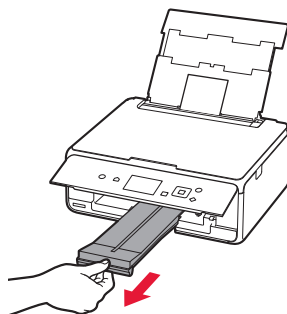

## Mälukaardile salvestatud fotode printimine

Saate printida mälukaartile salvestatud fotosid lihtsate toimingutega.

- 1 Veenduge, et printer oleks sisse lülitatud.
- 2 Laadige mitu lehte fotopaberit.
- 3 Sisestage mälukaart kaardipesa.
- 4 Valige printitavad fotod.
- 5 Vajutage nuppu **Käivita (Start)**.  
Printer alustab printimist.

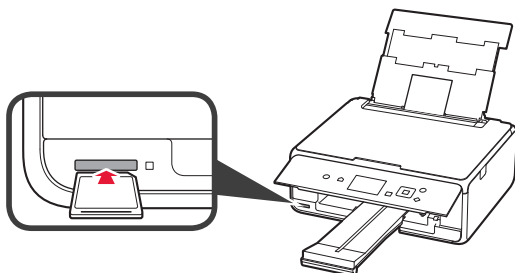

# 1. Instalarea imprimantei

Pentru procedura cu pictograma , puteți viziona îndrumările video pentru instalarea imprimantei accesând următorul URL sau scanând codurile QR.

<http://canon.com/ijsetup>



Urmăriți filmul

## Verificarea articolelor incluse

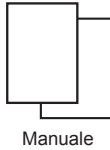
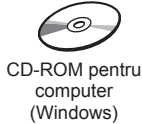
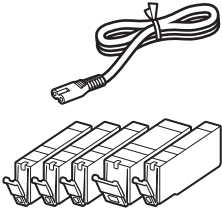

## Scoaterea materialelor de ambalare / pornirea imprimantei

 Puteți viziona procedura într-un film scanând codurile QR.



Android



iOS

1 Îndepărtați materialele de ambalare (cum ar fi banda și folia de protecție de pe LCD) de pe exteriorul imprimantei.

2 ❶ Introduceți degetele în adânciturile de pe ambele părți ale imprimantei și deschideți unitatea de scanare / capacul.

❷ Îndepărtați banda portocalie și aruncați-o.

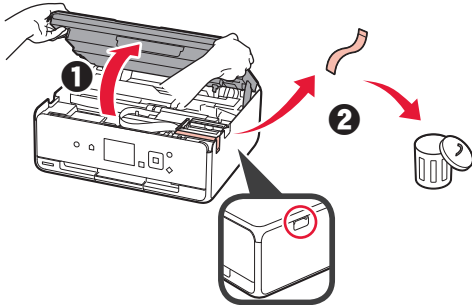

3 Închideți unitatea de scanare / capacul.

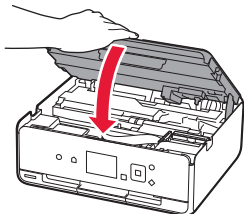

- 4 ❶ Conectați cablul de alimentare.  
❷ Ridicați panoul de operare.  
❸ Apăsați butonul **ACTIVARE (ON)**.  
 Deocamdată nu conectați un cablu USB.

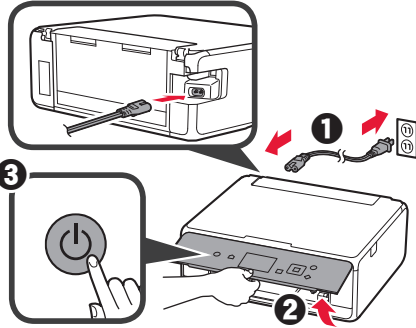

- 5 Utilizați butonul ▲ sau ▼ pentru a selecta o limbă, apoi apăsați butonul **OK**.

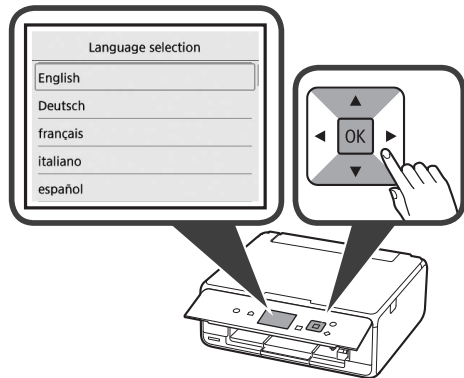

- 6 Citiți mesajele și apăsați butonul **OK**.



- 7 Selectați **Sunt de acord (Agree)** sau **Nu sunt de ac. (Do not agree)**, apoi apăsați butonul **OK**.

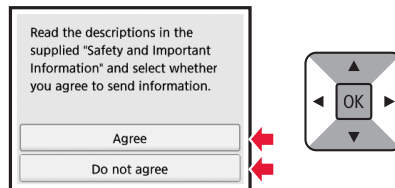

- 8 Citiți mesajul și apăsați butonul **OK**.



## Instalarea rezervorului de cerneală

▶ Puteți viziona procedura într-un film scanând codurile QR.



Android



iOS

1 Deschideți unitatea de scanare / capacul.

⊘ Nu atingeți suportul capului de imprimare (A) până când nu se aprește.

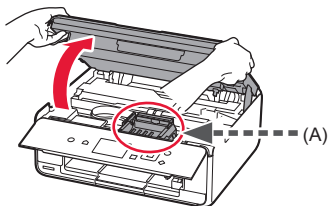

2 ① Îndepărtați banda portocalie.

② Scoateți învelitoarea de protecție.

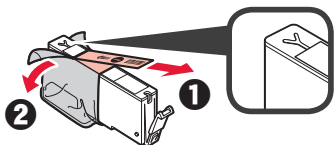

Scoateți complet banda portocalie.

3 Prindeți cu degetul capacul portocaliu pentru a-l scoate UȘOR.

⊘ (A) Nu împingeți ambele părți ale rezervorului de cerneală dacă orificiul de aer în formă de Y este blocat.

⊘ (B) Nu atingeți.

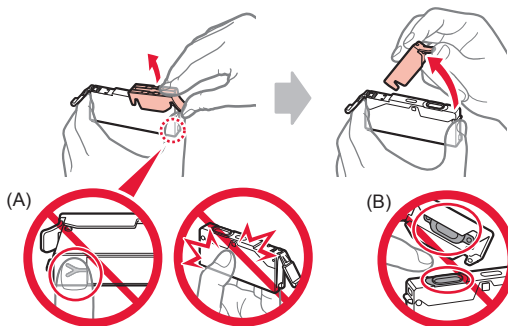

4 Introduceți rezervorul de cerneală în suportul capului de imprimare și împingeți-l ferm până când se fixează.

După ce lampa se aprinde, montați următorul rezervor de cerneală.

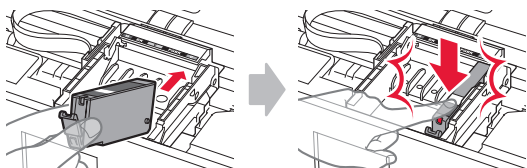

5 Verificați dacă toate lămpile sunt aprinse.

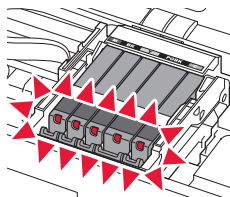

6 Închideți unitatea de scanare / capacul.

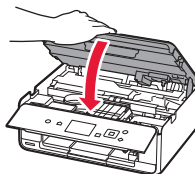

În cazul în care apare un mesaj de eroare, asigurați-vă că rezervoarele de cerneală sunt instalate corespunzător.

## Încărcarea hârtiei / Alinierea capului de imprimare

▶ Puteți viziona procedura într-un film scanând codurile QR.



Android



iOS

Pentru a obține rezultate mai bune, imprimați un model pentru alinierea capului de imprimare și scanați-l.

1 Deschideți capacul tăvii din spate și trageți suportul pentru hârtie în afară.

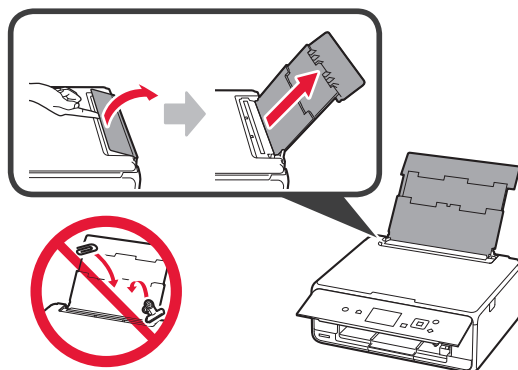

- 2 1 Deschideți capacul fantei de alimentare.  
2 Glisați până la capăt ghidajul pentru hârtie din dreapta.

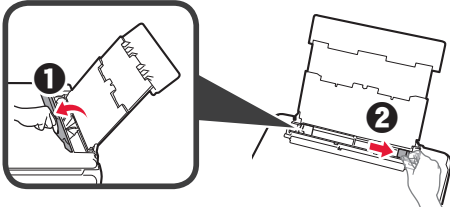

- 3 1 Încărcați câteva coli de hârtie simplă cu fața de imprimare orientată în sus.  
2 Glisați ghidajul pentru hârtie din dreapta pentru a-l alinia cu latura teancului de hârtie.

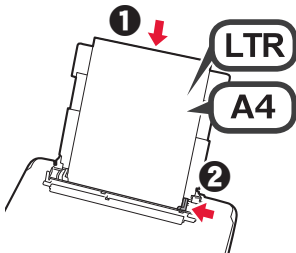

- 4 Închideți capacul fantei de alimentare.

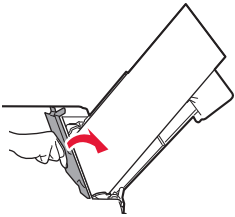

- 5 Trageți tava de ieșire a hârtiei în afară.

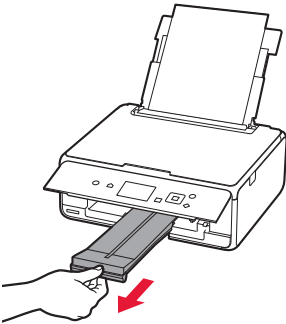

- 6 Utilizați butonul ◀ sau ▶ pentru a selecta OK, apoi apăsați butonul OK.

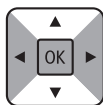
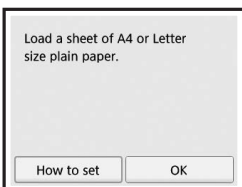

- 7 După ce este imprimat modelul pentru alinierea capului de imprimare, selectați **Da (Yes)** și apăsați butonul **OK**.

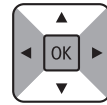
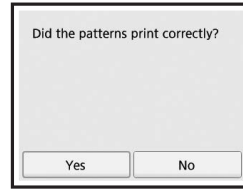

- 8 Urmați instrucțiunile de pe ecran pentru a încărca modelul pe geamul plat.

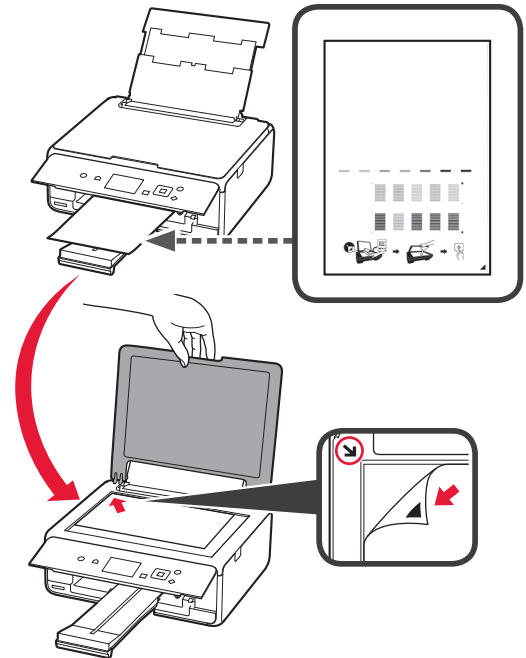

- 9 Închideți capacul pentru documente, apoi urmați instrucțiunile de pe ecran pentru a apăsa butonul **OK**.

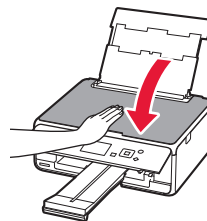



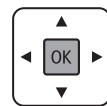

- 10 Dacă apare următorul ecran, apăsați butonul **OK**.

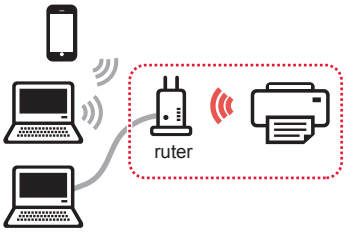

**Alinierea capului de imprimare este acum finalizată.**

## Selectarea unei metode de conectare a imprimantei

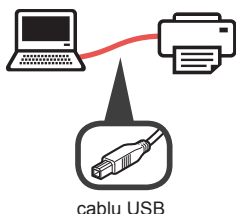
Metoda de conectare diferă în funcție de modul în care utilizați imprimanta. Selectați o metodă de conectare a imprimantei conform tabelului de mai jos. În următoarea descriere, dispozitivele smartphone și tabletele sunt descrise colectiv cu termenul dispozitive smartphone.

Utilizarea imprimantei cu computerul sau dispozitivul smartphone conectat		Utilizarea imprimantei fără a conecta alte dispozitive
<b>Conexiune LAN Wireless (Wireless LAN connection)</b> Conectarea imprimantei la computer sau dispozitivul smartphone printr-un ruter wireless  Conectarea directă a imprimantei la computer sau dispozitivul smartphone fără un ruter wireless * 	<b>Conexiune USB (USB connection)</b>  cablu USB	<b>Nu conectați (Do not connect)</b>   Utilizați butonul ▲ sau ▼ pentru a selecta <b>Nu conectați (Do not connect)</b> , din ecranul de selecție a metodei de conectare, apoi apăsați butonul <b>OK</b> . Configurarea este acum finalizată.

\* În timpul conectării directe a imprimantei la dispozitivul smartphone, nu puteți conecta dispozitivul smartphone la internet în mod wireless. Într-un astfel de caz, este posibil să fiți taxați în funcție de contractul cu furnizorul de servicii.

\* Până la 5 dispozitive pot fi conectate la imprimantă prin conexiune LAN wireless directă.

- 1 Selectați metoda de conectare a imprimantei, apoi apăsați butonul **OK**.

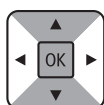
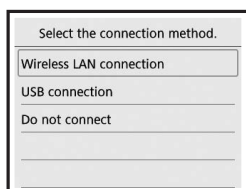

**Urmați instrucțiunile de pe ecran pentru a continua cu configurarea.**

**Utilizatorii care selectează Conexiune USB (USB connection):**

Nu conectați un cablu USB până când nu vi se indică acest lucru.

- 2 Dacă apare următorul ecran, continuați la pagina următoare.

- Dacă selectați **Conexiune LAN Wireless (Wireless LAN connection)**:

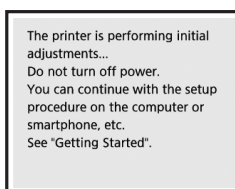

- Dacă selectați **Conexiune USB (USB connection)**:

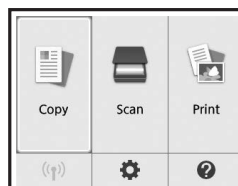

## 2. Conectarea cu computerul și dispozitivele smartphone/tabletele

În cazul în care conectați imprimanta atât la computer, cât și la dispozitivul smartphone, conectați-o mai întâi la computer.

**Pentru a conecta imprimanta doar la dispozitivul smartphone, continuați la „Conectarea cu dispozitivele smartphone” de la pagina 6.**

### Conectarea cu computerul

Aveți nevoie de configurarea conexiunii pentru fiecare computer. Efectuați configurarea de la pasul 1 pentru fiecare computer.

Mai jos sunt descrise procedurile pentru Windows și Mac OS.

Dacă utilizați un computer, cu excepția Windows sau Mac OS cum ar fi Chrome OS, accesați „<http://canon.com/ijsetup>”, apoi urmați instrucțiunile de pe site-ul web Canon pentru a configura computerul.

- 1 Selectați unul dintre pașii următori **A** sau **B** pentru a deschide fișierul de configurare.

#### **A** MacOS Windows

##### Accesarea site-ului web Canon

- 1 Vizitați site-ul web Canon de mai jos și faceți clic pe **Configurarea**.

<http://canon.com/ijsetup>



Urmați instrucțiunile de pe ecran pentru a continua cu configurarea.

- 2 Dacă apare următorul ecran, faceți clic pe **Descărcare**.

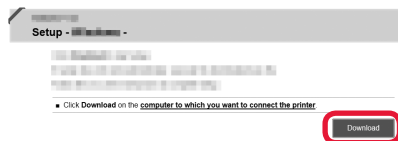

- 3 Porniți fișierul descărcat.

#### **B** Windows

##### Utilizarea CD-ului de instalare

- 1 Introduceți CD-ul de instalare în computer.



Atunci când utilizați Windows 10, Windows 8.1 sau Windows 8:

- 2 Faceți clic pe sau **Explorer (File Explorer)** de pe bara de activități.
- 3 Selectați **Acest PC (This PC)** sau **Computer** din partea stângă a ferestrei deschise.
- 4 Faceți dublu clic pe pictograma CD-ROM din partea dreaptă a ferestrei.

\* Dacă apare conținutul de pe CD-ROM, faceți dublu clic pe **MSETUP4.EXE**.

- 2 Faceți clic pe **Începere configurare (Start Setup)**.

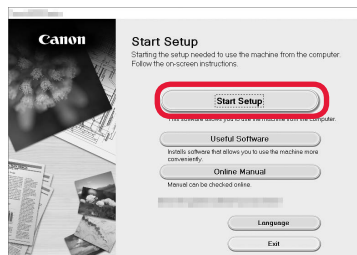

Urmați instrucțiunile de pe ecran pentru a continua cu configurarea.

#### Puteți configura dispozitivul smartphone în mijlocul pașilor.

Pe următorul ecran, faceți clic pe **Instrucțiuni (Instructions)** pentru a continua cu configurarea dispozitivului smartphone.

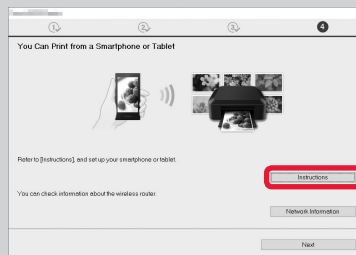

\* În funcție de setările dvs., este posibil ca ecranul de mai sus să nu apară. În acest caz, continuați cu „Conectarea cu dispozitivele smartphone” de la pagina 6 după ce finalizați conectarea la computer.

- 3 Dacă apare următorul ecran, faceți clic pe **leșire (Exit)**.

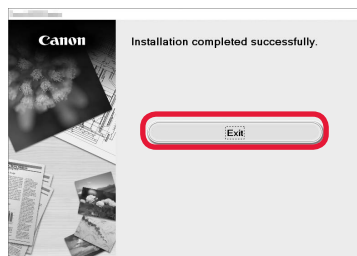

**Conectarea la computer este acum finalizată. Puteți imprima de la computer.**

## Conectarea cu dispozitivele smartphone

Aveți nevoie de configurarea conexiunii pentru fiecare dispozitiv smartphone. Efectuați configurarea de la pasul 1 pentru fiecare dispozitiv smartphone.

### Pregătirea

- Porniți Wi-Fi pe dispozitivul smartphone.
- Dacă aveți un ruter wireless, conectați dispozitivul smartphone la ruterul wireless.
- \* Pentru operații, consultați manualele dispozitivului smartphone și ruterului wireless sau contactați producătorii respectivi.

## 1 Instalați software-ul aplicației Canon PRINT Inkjet/SELPHY de dispozitivul smartphone.



**iOS** : Căutați „Canon PRINT” în App Store.

**Android** : Căutați „Canon PRINT” în Google Play.

Sau accesați site-ul web Canon prin scanarea codului QR.



## 2 Verificați afișajul de pe imprimantă.

Ecranul se stinge dacă nu este efectuată nicio operație timp de 10 minute. Apăsați unul dintre butoanele de pe panoul de operare (cu excepția butonului **ACTIVARE (ON)**) pentru a afișa ecranul.

- Dacă apare următorul ecran:  
Verificați pictograma din stânga jos, apoi continuați la **A** sau **B**.

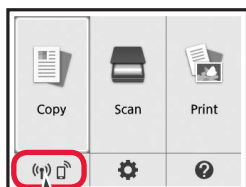

Apare următoarea pictogramă.  
(Imprimanta este conectată la o rețea.)



Da

- Dacă apare următorul ecran:  
Continuați la **B**.

The printer is performing initial adjustments...  
Do not turn off power.  
You can continue with the setup procedure on the computer or smartphone, etc.  
See "Getting Started".

Nu (Continuați la **B**.)

Dacă apare , imprimanta nu poate comunica prin conexiune LAN wireless. Pentru detalii, accesați „<http://canon.com/ijsetup>” pentru a consulta **Întrebări frecvente**.

### **A** **iOS** **Android**

#### 1 Atingeți software-ul instalat al aplicației.



#### 2 Urmați instrucțiunile de pe ecran pentru a înregistra imprimanta.

#### 3 Asigurați-vă că apare următorul ecran.

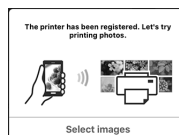

**Conectarea la dispozitivul smartphone este acum finalizată. Puteți imprima de la dispozitivul smartphone.**

Pentru a imprima fotografiile, încărcați hârtie fotografică.  
Continuați cu „Încărcarea de hârtie fotografică” de la pagina 8.



- B** Procedurile de mai jos diferă în funcție de iOS sau Android. Selectați sistemul de operare și continuați la procedura pentru acesta.

## iOS

- 1 Atingeți **Setări (Settings)** de pe ecranul de pornire, apoi atingeți **Canon\_ij\_XXXX** din setările Wi-Fi.

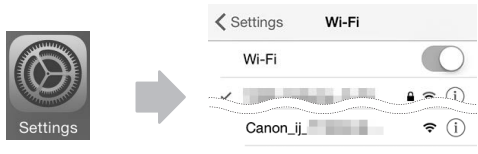

Dacă **Canon\_ij\_XXXX** nu apare în listă, consultați „Pregătirea imprimantei” de mai jos pentru a opera imprimanta, apoi repetați pasul 1.

- 2 Atingeți software-ul instalat al aplicației.



- 3 Urmați instrucțiunile de pe ecran pentru a înregistra imprimanta.

**Urmați instrucțiunile de pe ecran pentru a continua cu configurarea.**

Dacă selectați **Auto Select Conn. Method (recommended)** din ecranul de selectare a metodei, metoda de conectare corespunzătoare este selectată automat, în funcție de mediul dvs.

- 4 Asigurați-vă că apare următorul ecran.



## Conectarea la dispozitivul smartphone este acum finalizată. Puteți imprima de la dispozitivul smartphone.

Pentru a imprima fotografiile, încărcați hârtie fotografică. Continuați cu „Încărcarea de hârtie fotografică” de la pagina 8.

## Pregătirea imprimantei

- 1 Apăsați butonul **ACASĂ (HOME)** de pe imprimantă.
- 2 Utilizați butonul ▲, ▼, ◀ sau ▶ pentru a selecta pictograma din partea din stânga jos a ecranului de pornire, apoi apăsați butonul **OK**.

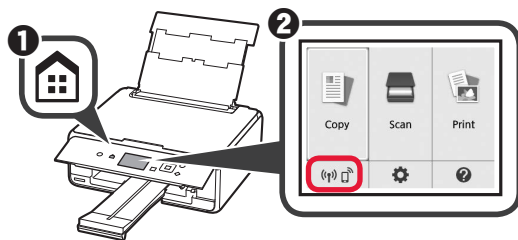

## Android

- 1 Atingeți software-ul instalat al aplicației.



- 2 Urmați instrucțiunile de pe ecran pentru a înregistra imprimanta.

Dacă mesajul „**Printer is not registered. Perform printer setup?**” nu apare un timp, consultați „Pregătirea imprimantei” de mai jos pentru a opera imprimanta, apoi așteptați un timp până când apare mesajul.

**Urmați instrucțiunile de pe ecran pentru a continua cu configurarea.**

Metoda de conectare corespunzătoare este selectată în funcție de mediul dvs.

- 3 Asigurați-vă că apare următorul ecran.

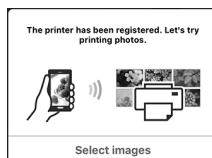

- 3 Utilizați butonul ◀ sau ▶ pentru a selecta **Da (Yes)** sau **Nu (No)**, apoi apăsați butonul **OK**.
- 4 Utilizați butonul ▲ sau ▼ pentru a selecta **Setări LAN (LAN settings) > LAN Wireless (Wireless LAN) > Configurare Wireless LAN (Wireless LAN setup) > Conectare wireless simplă (Easy wireless connect)** în ordine, apoi apăsați butonul **OK**.
- 5 Utilizați butonul ◀ sau ▶ pentru a selecta **Da (Yes)**, apoi apăsați butonul **OK**.
- 6 Reveniți la utilizarea dispozitivului smartphone.

## Încărcarea de hârtie fotografică

- 1 Deschideți capacul tăvii din spate și trageți suportul pentru hârtie în afară.

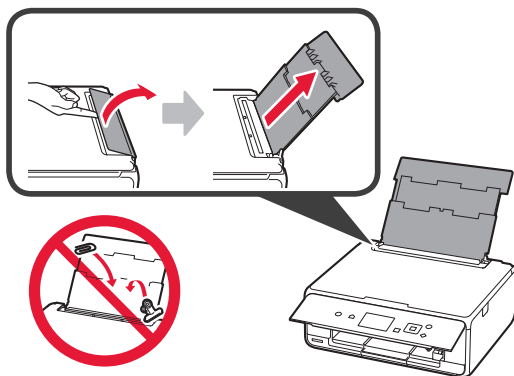

- 2 1 Deschideți capacul fantei de alimentare.  
2 Glisați până la capăt ghidajul pentru hârtie din dreapta.

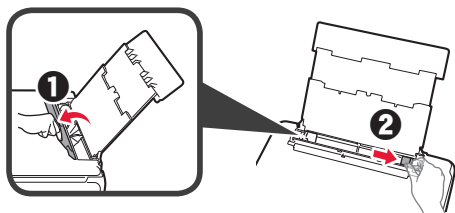

- 3 1 Încărcați câteva coli de hârtie fotografică cu fața de imprimare orientată în sus.  
2 Glisați ghidajul pentru hârtie din dreapta pentru a-l alinia cu latura teancului de hârtie.

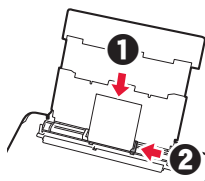

- 4 Închideți capacul fantei de alimentare. Citiți mesajul de pe ecranul imprimantei și înregistrați informațiile despre hârtia încărcată.

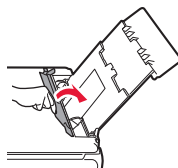

- 5 Trageți tava de ieșire a hârtiei în afară.

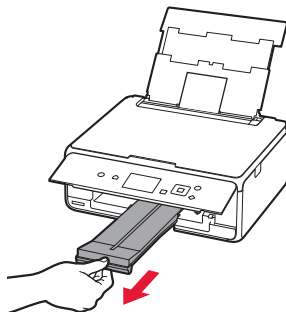

## Imprimarea fotografiilor salvate pe un card de memorie

Puteți imprima fotografiile salvate pe un card de memorie prin intermediul unor operațiuni ușoare.

- 1 Asigurați-vă că imprimanta este pornită.  
2 Încărcați câteva coli de hârtie fotografică.  
3 Introduceți cardul de memorie în slotul pentru card.  
4 Selectați fotografiile care vor fi imprimate.  
5 Apăsați butonul **Pornire (Start)**.  
Imprimanta începe să imprime.

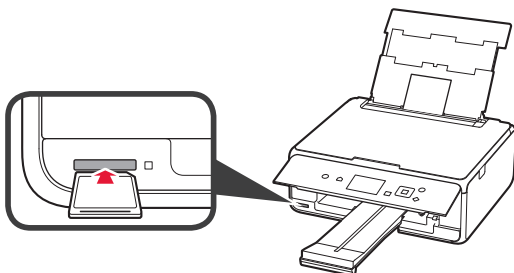

# 1. Инсталиране на принтера

За процедурата с иконата  можете да гледате видео ръководствата за инсталиране на принтера, като посетите следния URL адрес или сканирате QR кодовете.

<http://canon.com/ijsetup>



Гледайте филма

## Проверка на съдържанието на доставката

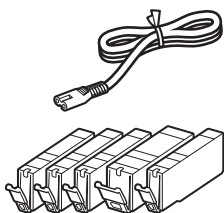

CD-ROM за компютър (Windows)

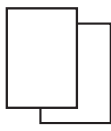

Ръководства

## Отстраняване на опаковъчните материали/включване на принтера

 Можете да гледате филм с процедурата, като сканирате QR кодовете.



Android



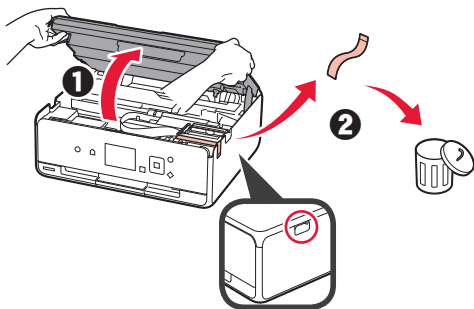

iOS

- 1 Отстранете опаковъчните материали (като например лепенката и предпазното фолио на LCD) от външната страна на принтера.
- 2
  - 1 Хванете с пръсти вдлъбнатините от двете страни на принтера и отворете сканиращия модул/капака.
  - 2 Отстранете оранжевата лепенка и я изхвърлете.

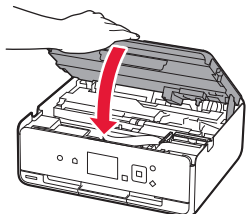

- 3 Затворете сканиращия модул/капак.



- 4
    - 1 Свържете захранващия кабел.
    - 2 Вдигнете операцияния панел.
    - 3 Натиснете бутона **Включване (ON)**.
-  Не свързвайте все още USB кабел.

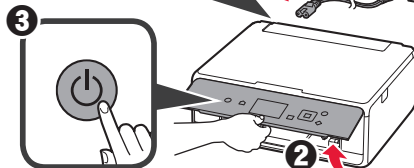
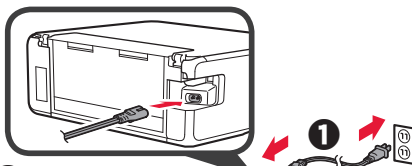

- 5 С помощта на бутоните ▲ или ▼ изберете език и натиснете бутона **OK**.

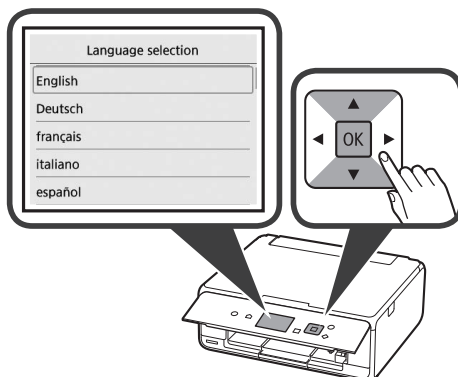

- 6 прочетете съобщенията и натиснете бутона **OK** на принтера.

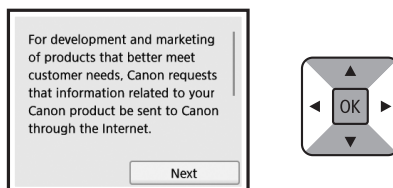

- 7 Изберете **Приемам (Agree)** или **Не приемам (Do not agree)** и натиснете бутона **OK**.

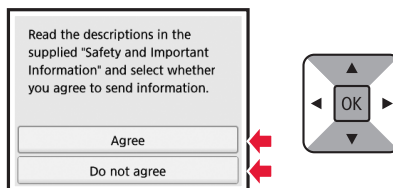

- 8 Прочетете съобщенията и натиснете бутона **OK** на принтера.

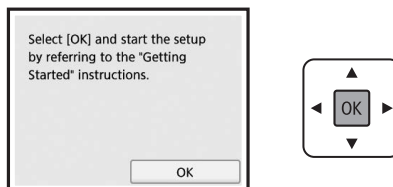

## Поставяне на резервоара за мастило

Можете да гледате филм с процедурата, като сканирате QR кодовете.



Android



iOS

### 1 Отворете сканиращия модул/капака.

⊘ Не докосвайте носача на печатащата глава (A), докато не спре.

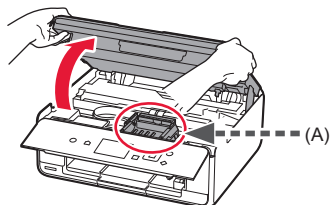

### 2 1 Отстранете оранжевата лепенка.

2 Отстранете предпазната обвивка.

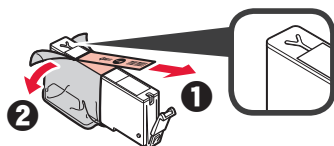

Отстранете оранжевата лепенка изцяло.

### 3 Хванете с пръсти оранжевата капачка, за да я отстраните ВНИМАТЕЛНО.

⊘ (A) Не натискайте двете страни на резервоара за мастило, докато Y-образният вентилационен отвор е запушен.

⊘ (B) Не докосвайте.

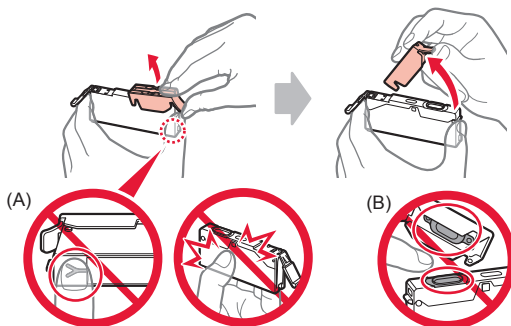

### 4 Пъхнете резервоара за мастило в носача на печатащата глава и го натиснете силно надолу, докато не щракне на място. След като лампата светне, поставете следващия резервоар за мастило.

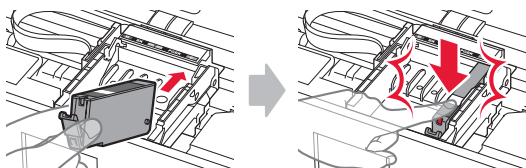

### 5 Проверете дали всички лампи светят.

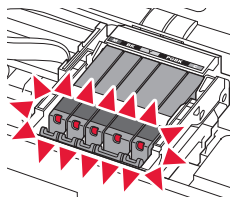

### 6 Затворете сканиращия модул/капак.

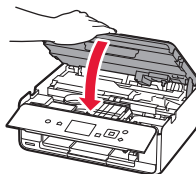

Ако се покаже съобщение за грешка, уверете се, че резервоарите за мастило са поставени правилно.

## Зареждане на хартия/ подравняване на печатащата глава

Можете да гледате филм с процедурата, като сканирате QR кодовете.



Android



iOS

За да получите по-добри резултати от печатането, отпечатайте графика за подравняване на печатащата глава и я сканирайте.

### 1 Отворете капака на задната тава и издърпайте подложката за хартия.

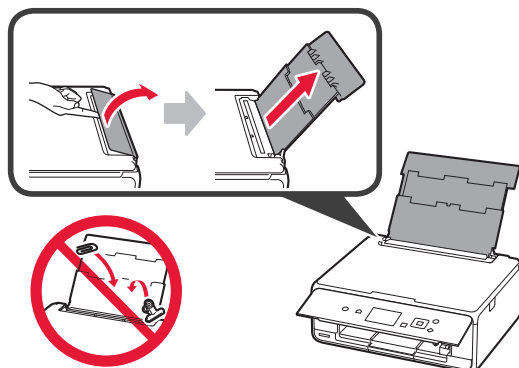

- 2 1 Отворете капака на гнездото за подаване.  
2 Плъзнете докрай десния водач за хартия.

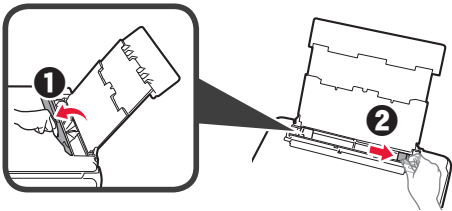

- 3 1 Заредете няколко листа обикновена хартия със страната за печат нагоре.  
2 Плъзнете десния водач за хартия, за да го подравните със страната на топчето хартия.

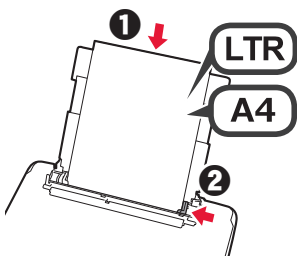

- 4 Затворете капака на гнездото за подаване.

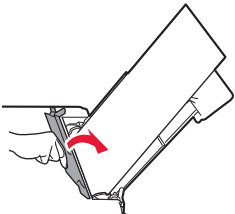

- 5 Издърпайте изходната тава за хартия.

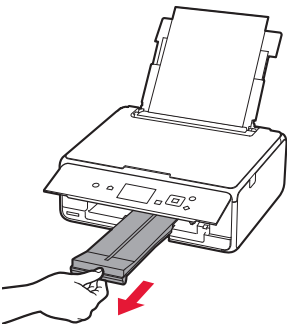

- 6 С помощта на бутоните ◀ или ▶ изберете ОК и натиснете бутона ОК.

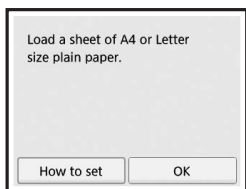

- 7 Когато графиката за подравняване на печатащата глава се отпечата, изберете Да (Yes) и натиснете бутон ОК.

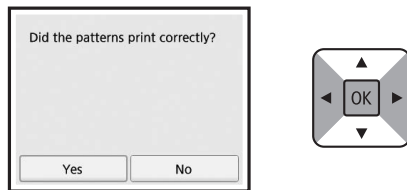

- 8 Следвайте инструкциите на екрана, за да поставите графиката върху стъклото на скенера.

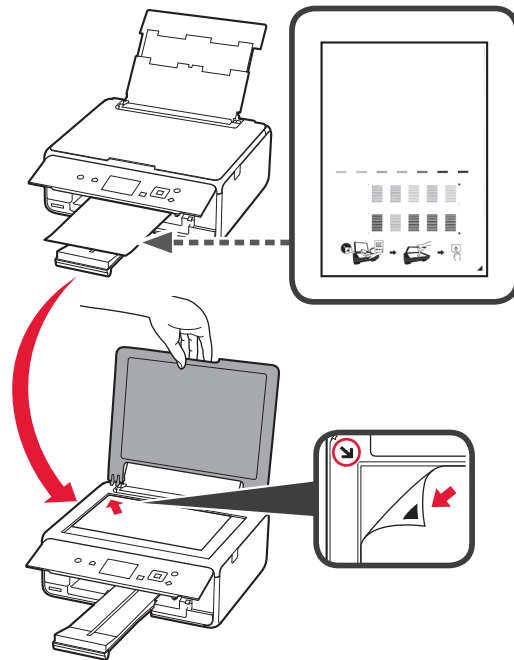

- 9 Затворете капаче за документи и следвайте инструкциите на екрана, за да натиснете бутона ОК.

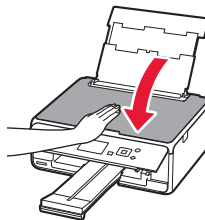





- 10 Ако се покаже екранът по-долу, натиснете бутона ОК.

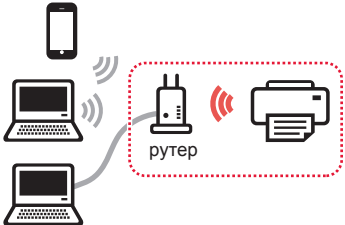

**Подравняването на печатащата глава е завършено.**

## Избор на метод на свързване на принтера

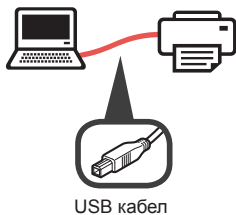
Методът на свързване се различава в зависимост от начина, по който използвате принтера. Изберете метод на свързване на принтера в съответствие с таблицата по-долу. В следващото описание смартфоните и таблетите се наричат събирателно смартфони.

Използване на принтера чрез свързан към него компютър или смартфон	Използване на принтера без свързване на други устройства	Използване на принтера без свързване на други устройства
<p><b>Безжична LAN връзка (Wireless LAN connection)</b></p> <p>Свързване на принтера с компютър или смартфон чрез безжичен рутер</p>  <p>Директно свързване на принтера с компютър или смартфон без безжичен рутер *</p> 	<p><b>USB връзка (USB connection)</b></p> 	<p><b>Без свързване (Do not connect)</b></p>   <div style="text-align: center;">  </div> <p>С помощта на бутоните ▲ или ▼ изберете <b>Без свързване (Do not connect)</b> на екрана за избор на метод на свързване и натиснете бутона <b>OK</b>. Настройката е завършена.</p>

\* Не може да свържете безжично смартфон към интернет по време на директно свързване на принтера със смартфона. В този случай може да бъдете таксувани в зависимост от договора ви с доставчика на услуги.  
\* До 5 устройства могат да бъдат свързани директно с принтера чрез безжична LAN връзка.

**1** Изберете метод на свързване на принтера и натиснете бутона **OK**.

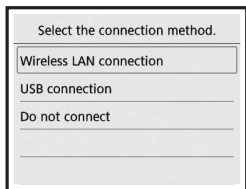

Следвайте инструкциите на екрана, за да продължите с настройката.

**Потребители, които изберат USB връзка (USB connection):**  
Не свързвайте USB кабел, докато не бъдете инструктирани за това.

**2** Ако се покаже екранът по-долу, продължете към следващата страница.

- Ако изберете **Безжична LAN връзка (Wireless LAN connection)**:

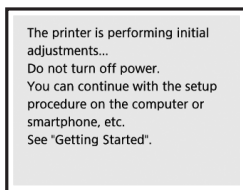

- Ако изберете **USB връзка (USB connection)**:

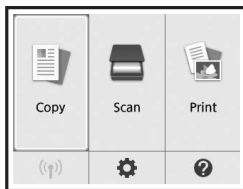

## 2. Свързване с компютър и смартфон/таблет

Ако свързвате принтера с компютър и смартфон, свържете го най-напред с компютъра. **За да свържете принтера само със смартфон, продължете към "Свързване със смартфон" на страница 6.**

### Свързване с компютър

Трябва да настроите свързването на всеки компютър. Започнете с настройката от стъпка 1 за всеки компютър.

По-долу са описани процедурите за Windows и Mac OS.

Ако използвате компютър, чиято операционна система е различна от Windows или Mac OS, като например Chrome OS, посетете "<http://canon.com/ijsetup>" и следвайте инструкциите в уеб сайта на Canon, за да настроите компютъра си.

- 1 Изберете една от следните стъпки **A** или **B**, за да стартирате файла за настройка.

#### **A** MacOS Windows

Достъп до уеб сайта на Canon

- 1 Посетете уеб сайта на Canon по-долу и щракнете върху **Настройка**.

<http://canon.com/ijsetup>



Следвайте инструкциите на екрана, за да продължите с настройката.

- 2 Ако се покаже следният екран, щракнете върху **Изтегли**.

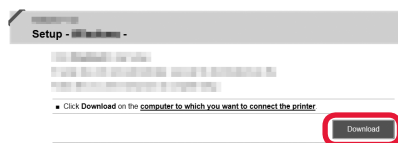

- 3 Стартирайте изтегления файл.

#### **B** Windows

Използване на инсталационния компактдиск

- 1 Пъхнете инсталационния компактдиск в компютъра.



При използване на Windows 10, Windows 8.1 или Windows 8:

- 2 Кликнете върху или **Файлов мениджър (File Explorer)** в лентата със задачи.
- 3 Изберете **Този компютър (This PC)** или **Компютър (Computer)** в лявата страна на отворения прозорец.
- 4 Кликнете двукратно върху иконата на CD-ROM устройството в дясната страна на прозореца.

\* Ако се покаже съдържанието на компактдиска, кликнете двукратно върху **MSETUP4.EXE**.

- 2 Щракнете върху **Стартиране на настройка (Start Setup)**.

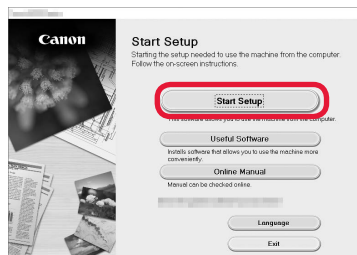

Следвайте инструкциите на екрана, за да продължите с настройката.

Можете да настроите смартфона по средата на стъпките.

На следния екран щракнете върху **Инструкции (Instructions)**, за да продължите с настройката на смартфона.

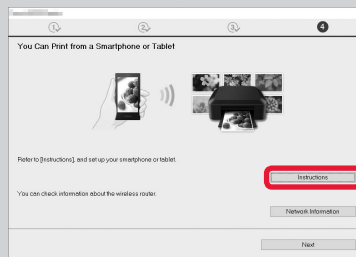

\* В зависимост от настройките ви екранът по-горе може да не се покаже. В този случай продължете към "Свързване със смартфон" на страница 6, след като завършите свързването с вашия компютър.

- 3 Ако се покаже следният екран, щракнете върху **Изход (Exit)**.

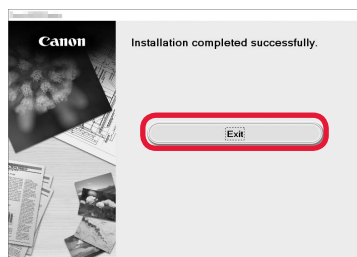

Свързването с компютъра е завършено. Вече можете да печатате от компютъра.

## Свързване със смартфон

Трябва да настроите връзка за всеки смартфон. Започнете с настройката от стъпка 1 за всеки смартфон.

### Подготовка

- Включете Wi-Fi на смартфона.
- Ако имате безжичен рутер, свържете смартфона с безжичния рутер.
- \* За операциите вижте ръководствата на смартфона и безжичния рутер или се свържете с техните производители.

## 1 Инсталирайте приложния софтуер Canon PRINT Inkjet/SELPHY в смартфона.



**iOS** : Потърсете „Canon PRINT“ в App Store.

**Android** : Потърсете „Canon PRINT“ в Google Play.

Или посетете уеб сайта на Canon, като сканирате QR кода.



## 2 Проверете дисплея на принтера.

Екранът се изключва, когато не бъде извършена операция в продължение на 10 минути. Натиснете един от бутоните на операционния панел (с изключение на бутона **Включване (ON)**), за да се покаже екранът.

- Ако се покаже следният екран:  
Проверете иконата в долния ляв ъгъл и след това продължете към **A** или **B**.

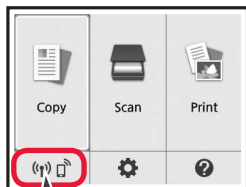

Показва се следната икона.  
(Принтерът е свързан към мрежа.)



Да

- Ако се покаже екранът по-долу:  
Продължете към **B**.

The printer is performing initial adjustments...  
Do not turn off power.  
You can continue with the setup procedure on the computer or smartphone, etc.  
See "Getting Started".

Не (продължете към **B**.)

Ако се показва , принтерът не може да осъществява комуникация чрез безжична LAN връзка. За подробности посетете "<http://canon.com/ijsetup>", за да прегледате **Често задавани въпроси**.

### **A** **iOS** **Android**

- 1 Докоснете инсталирания приложен софтуер.



- 2 Следвайте инструкциите на екрана, за да регистрирате принтера.

- 3 Уверете се, че се показва следният екран.



**Свързването със смартфона е завършено.  
Вече можете да печатате от смартфона.**

За да печатате снимки, заредете фотохартия. Продължете към "Зареждане на фотохартия" на страница 8.



**B** Процедурите по-долу се различават в зависимост от iOS или Android. Изберете вашата операционна система и продължете към процедурата за нея.

## iOS

- 1 Докоснете **Настройки (Settings)** на екрана НАЧАЛО и след това докоснете **Canon\_ij\_XXXX** в настройките за Wi-Fi.

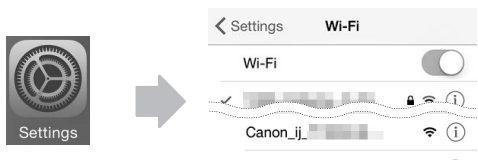

Ако **Canon\_ij\_XXXX** не се показва в списъка, вижте „Подготовка на принтера“ по-долу, за да извършите операции с принтера, и след това повторете стъпка 1.

- 2 Докоснете инсталирания приложен софтуер.



- 3 Следвайте инструкциите на екрана, за да регистрирате принтера.

**Следвайте инструкциите на екрана, за да продължите с настройката.**

Ако изберете **Auto Select Conn. Method (recommended)** на екрана за избор на метод на свързване, съответният метод на свързване се избира автоматично в зависимост от средата ви.

- 4 Уверете се, че се показва следният екран.

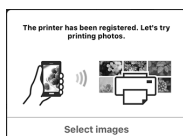

**Свързването със смартфона е завършено. Вече можете да печатате от смартфона.**

За да печатате снимки, заредете фотохартия. Продължете към "Зареждане на фотохартия" на страница 8.

## Android

- 1 Докоснете инсталирания приложен софтуер.



- 2 Следвайте инструкциите на екрана, за да регистрирате принтера.

Ако не се покаже съобщение **"Printer is not registered. Perform printer setup?"**, вижте „Подготовка на принтера“ по-долу, за да извършите операции с принтера, и след това изчакайте малко, докато се покаже съобщение.

**Следвайте инструкциите на екрана, за да продължите с настройката.**

Подходящият метод на свързване се избира в зависимост от вашата среда.

- 3 Уверете се, че се показва следният екран.

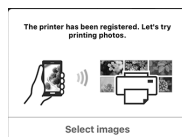

## Подготовка на принтера

- 1 Натиснете бутона **НАЧАЛО (HOME)** на принтера.
- 2 Използвайте бутоните ▲, ▼, ◀ или ▶, за да изберете иконата в долната лява част на екрана НАЧАЛО и след това натиснете бутона **ОК**.

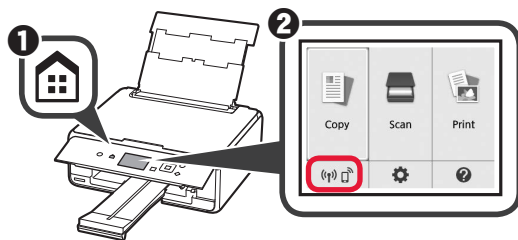

- 3 С помощта на бутоните ◀ или ▶ изберете **Да (Yes)** или **Не (No)** и натиснете бутона **ОК**.
- 4 С помощта на бутоните ▲ или ▼ изберете подред **Настр. LAN (LAN settings) > Безжична LAN (Wireless LAN) > Настр. на безжич. LAN вр. (Wireless LAN setup) > Лесно безжично свързв. (Easy wireless connect)** и натиснете бутона **ОК**.
- 5 С помощта на бутоните ◀ или ▶ изберете **Да (Yes)** и натиснете бутона **ОК**.
- 6 Върнете се към извършването на операции със смартфона.

## Зареждане на фотохартия

- 1 Отворете капака на задната тава и издърпайте подложката за хартия.

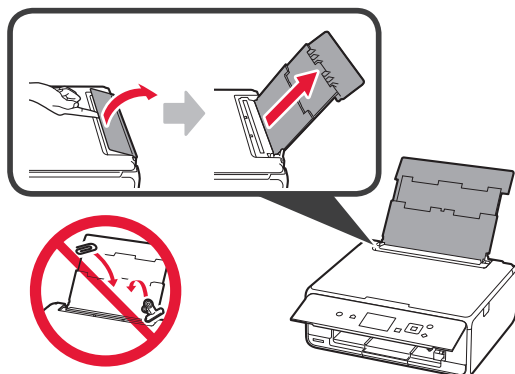

- 2 1 Отворете капака на гнездото за подаване.  
2 Плъзнете докрай десния водач за хартия.

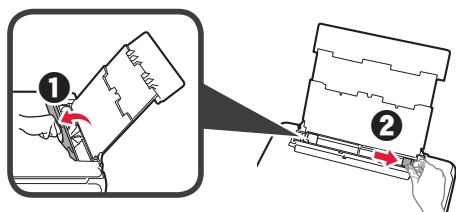

- 3 1 Заредете няколко листа фотохартия със страната за печат нагоре.  
2 Плъзнете десния водач за хартия, за да го подравните със страната на топчето хартия.

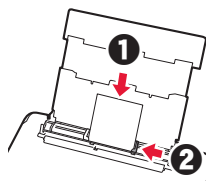

- 4 Затворете капака на гнездото за подаване. Прочетете съобщението на екрана на принтера и регистрирайте информацията за заредената хартия.

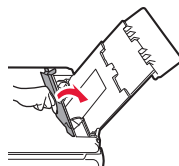

- 5 Издърпайте изходната тава за хартия.

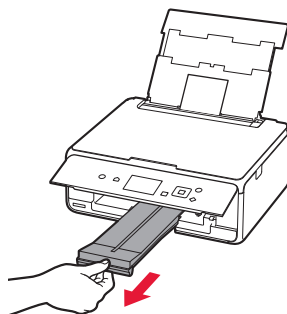

## Печатане на снимки, запазени върху карта с памет

Можете да отпечатвате снимки, запазени върху карта с памет, чрез лесни операции.

- 1 Уверете се, че принтерът е включен.  
2 Заредете няколко листа фотохартия.  
3 Поставете картата с памет в гнездото за карти.  
4 Изберете снимките за печат.  
5 Натиснете бутона **Старт (Start)**.  
Принтерът започва да печата.

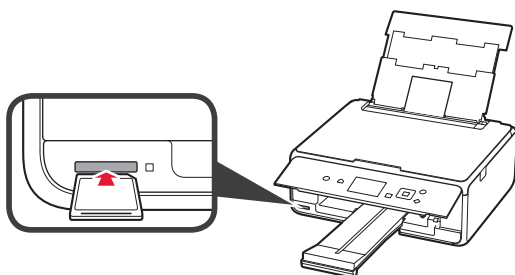

# 1. Namestitev tiskalnika

Za postopek z ikono  si lahko ogledate video vadnice za namestitev tiskalnika, do katerih dostopate tako, da odprete naslednji naslov URL ali optično preberete kode QR.

<http://canon.com/ijsetup>



Oglejte si videoposnetek

## Preverjanje priložene vsebine

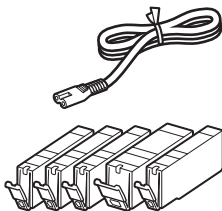

CD-ROM za računalnik (Windows)

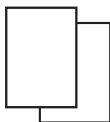

Priročniki

## Odstranjevanje zaščitnih materialov/vklop tiskalnika

 Če si želite postopek ogledati v videoposnetku, optično preberite kode QR.



Android



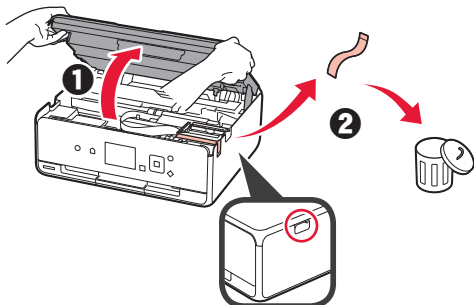

iOS

- 1 Odstranite zaščitne materiale (kot sta trak in zaščitna prevleka na zaslonu LCD) z zunanosti tiskalnika.
- 2
  - 1 Prste vstavite v odprtini na obeh straneh tiskalnika in odprite enoto za optično branje/pokrov.
  - 2 Odstranite oranžni trak in ga zavržite.

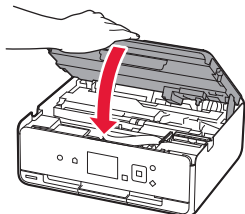

- 3 Zaprite enoto za optično branje/pokrov.



- 4
    - 1 Priključite napajalni kabel.
    - 2 Dvignite nadzorno ploščo.
    - 3 Pritisnite gumb **VKLOP (ON)**.
-  Kabla USB še ne priklopite.

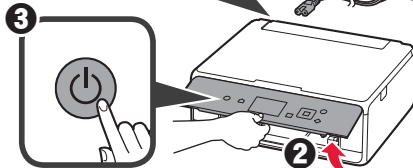
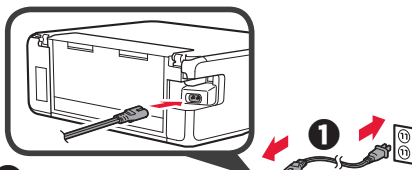

- 5 Uporabite gumb **▲** ali **▼**, da izberete jezik, nato pa pritisnite gumb **OK**.

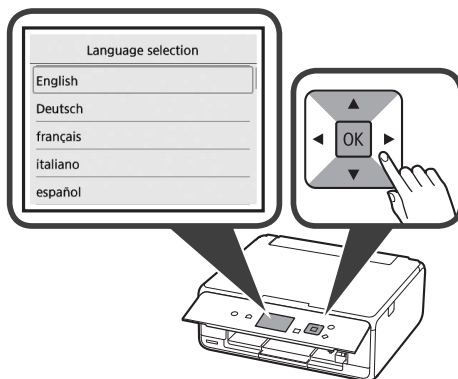

- 6 Preberite sporočila in pritisnite gumb **OK**.

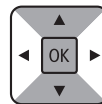
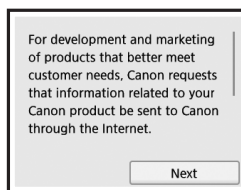

- 7 Izberite **Strinjam se (Agree)** ali **Se ne strinjam (Do not agree)** in nato pritisnite gumb **OK**.

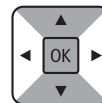
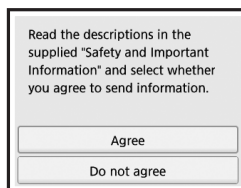

- 8 Preberite sporočilo in pritisnite gumb **OK**.

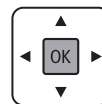

## Nameščanje črnilnega vložka

Če si želite postopek ogledati v videoposnetku, optično preberite kode QR.



Android



iOS

1 Odprite enoto za optično branje/pokrov.

⊘ Ne dotikajte se nosilca tiskalne glave, (A) dokler se ne ustavi.

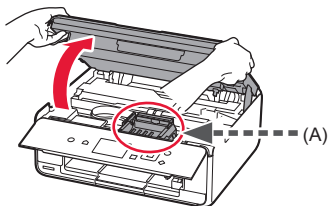

2 1 Odstranite oranžni trak.

2 Odstranite zaščitni ovoj.

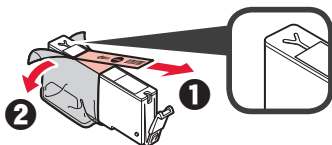

V celoti odstranite oranžni trak.

3 Prste vstavite pod oranžni pokrovček in ga PREVIDNO odstranite.

⊘ (A) Ne pritiskajte obeh strani črnilnega vložka, ko je luknja za zrak v obliki črke Y zamašena.

⊘ (B) Tega dela se ne dotikajte.

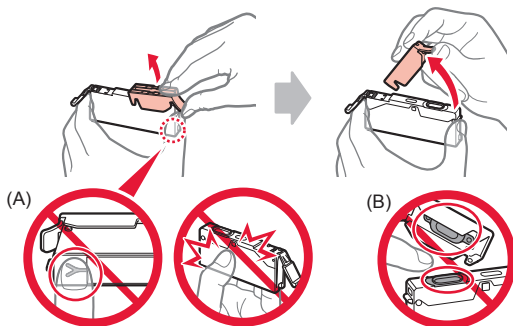

4 Vstavite črnilni vložek v nosilec tiskalne glave in ga pritisnite navzdol, da se zaskoči.

Ko lučka zasveti, namestite naslednji črnilni vložek.

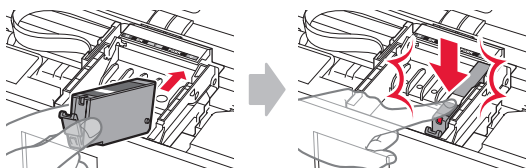

5 Preverite, ali vse lučke svetijo.

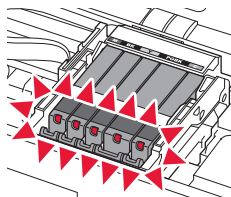

6 Zaprite enoto za optično branje/pokrov.

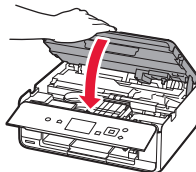

Če se prikaže sporočilo o napaki, preverite, ali so črnilni vložki pravilno nameščeni.

## Nalaganje papirja/Poravnava tiskalne glave

Če si želite postopek ogledati v videoposnetku, optično preberite kode QR.



Android



iOS

Če želite izboljšati rezultate tiskanja, natisnite vzorec za poravnavo tiskalne glave in ga optično preberite.

1 Odprite pokrov zadnjega pladnja in izvlcite oporo za papir.

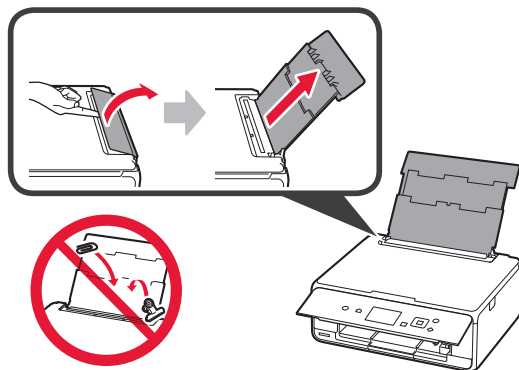

- 2 **1** Odprite pokrov podajalne reže.  
**2** Potisnite desno vodilo za papir do konca.

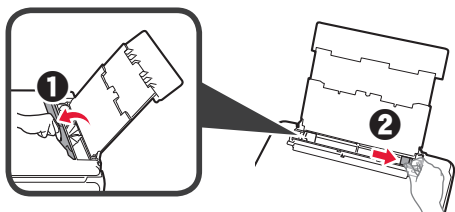

- 3 **1** Vstavite več listov navadnega papirja s stranjo za tiskanje obrnjeno navzgor.  
**2** Pomaknite desno vodilo za papir, da ga poravnate s stranskim delom svežnja papirja.

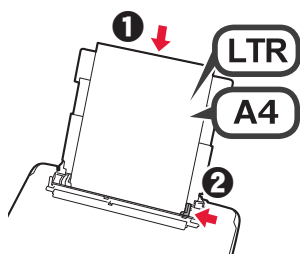

- 4 Zaprite pokrov podajalne reže.

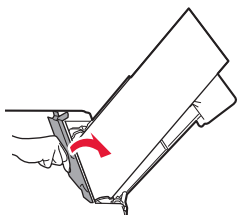

- 5 Izvlecite izhodni pladenj za papir.

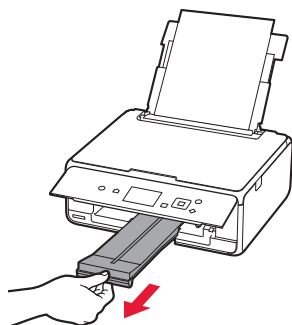

- 6 Uporabite gumb ◀ ali ▶, da izberete OK, nato pa pritisnite gumb OK.

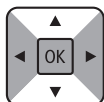
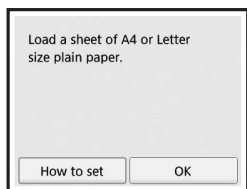

- 7 Ko se vzorec za poravnavo tiskalne glave natisne, izberite **Da (Yes)** in pritisnite gumb **OK**.

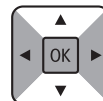
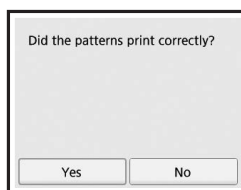

- 8 Upoštevajte navodila na zaslonu, da položite natisnjeni vzorec na stekleno ploščo.

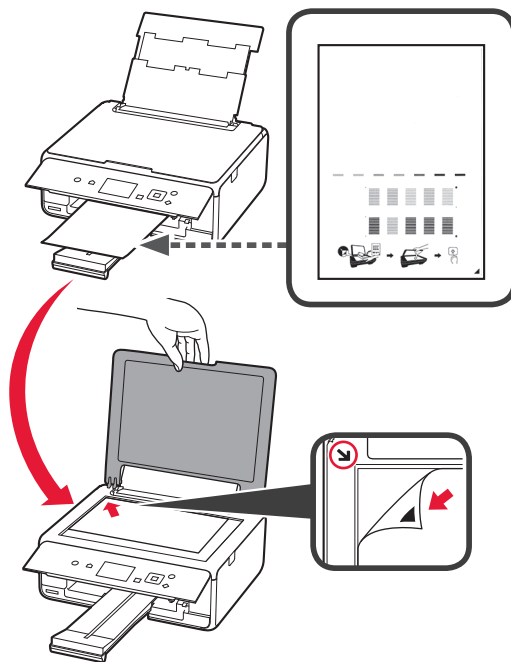

- 9 Zaprite pokrov za dokumente, nato upoštevajte navodila na zaslonu in pritisnite gumb **OK**.

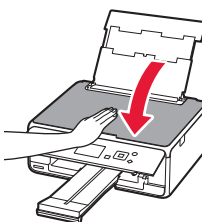



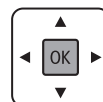
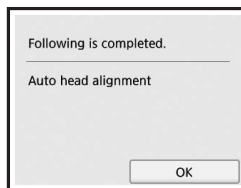

- 10 Če se prikaže naslednji zaslon, pritisnite gumb **OK**.

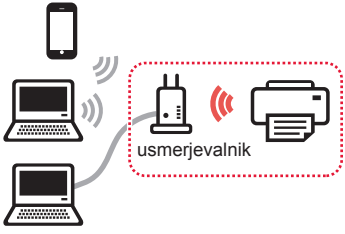

**Poravnava tiskalne glave je zdaj dokončana.**

## Izbira načina povezave s tiskalnikom

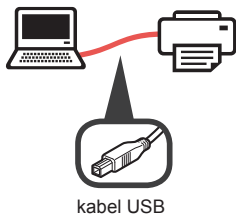
Način povezave se razlikuje glede na to, kako uporabljate tiskalnik. Izberite način povezave tiskalnika v skladu s spodnjo tabelo. V naslednjem opisu so pametni telefoni in tablični računalniki skupno poimenovani kot pametni telefon.

Uporaba tiskalnika s povezanim računalnikom ali pametnim telefonom	Uporaba tiskalnika brez povezave z drugimi napravami	
<b>Brezžična povezava LAN (Wireless LAN connection)</b>	<b>Povezava USB (USB connection)</b>	<b>Ne vzpostavi povezave (Do not connect)</b>
<p>Povezovanje tiskalnika z računalnikom ali pametnim telefonom prek brezžičnega usmerjevalnika</p>  <p>Neposredno povezovanje tiskalnika z računalnikom ali pametnim telefonom brez brezžičnega usmerjevalnika *</p> 		 <p>Uporabite gumb ▲ ali ▼, da izberete <b>Ne vzpostavi povezave (Do not connect)</b> na zaslonu za izbiro načina povezave, nato pa pritisnite gumb <b>OK</b>. Nastavitev je zdaj dokončana.</p>

\* Pri neposredni povezavi tiskalnika s pametnim telefonom morda ne boste mogli vzpostaviti brezžične internetne povezave v pametnem telefonu. V tem primeru bodo morda nastali stroški, ki so odvisni od pogodbe z vašim ponudnikom telefonskih storitev.

\* Prek brezžičnega omrežja LAN lahko tiskalnik neposredno povežete z največ 5 napravami.

**1** Izberite način povezave tiskalnika in nato pritisnite gumb **OK**.

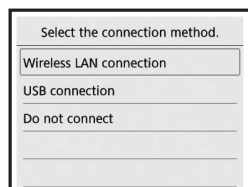

**Za nadaljevanje z nastavitvijo upoštevajte navodila na zaslonu.**

**Uporabniki, ki izberejo možnost Povezava USB (USB connection):**

Kabla USB ne priključujte, dokler niste pozvani.

**2** Če se prikaže naslednji zaslon, pojdite na naslednjo stran.

■ Če izberete možnost **Brezžična povezava LAN (Wireless LAN connection)**:

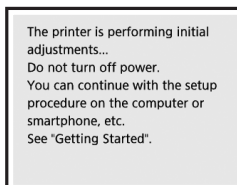

■ Če izberete možnost **Povezava USB (USB connection)**:

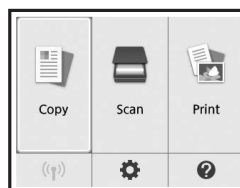

## 2. Povezovanje z računalnikom in pametnim telefonom/tabličnim računalnikom

Če tiskalnik želite povezati z računalnikom in pametnim telefonom, ga najprej povežite z računalnikom.

Če želite povezati tiskalnik samo s pametnim telefonom, pojdite na poglavje »Povezovanje s pametnim telefonom« na strani 6.

### Povezovanje z računalnikom

Namestitev povezave je potrebna za vsak računalnik. Za vsak računalnik izvedite namestitev, opisano v koraku 1. V nadaljevanju so opisani postopki za operacijska sistema Windows in Mac OS.

Če uporabljate računalnik, ki nima nameščenega operacijskega sistema Windows ali Mac OS, ampak na primer Chrome OS, odprite »<http://canon.com/ijsetup>« in nato upoštevajte navodila na spletnem mestu Canon, da nastavite računalnik.

- 1 Izberite korak **A** ali **B**, da zaženete namestitveno datoteko.

**A MacOS Windows**

**Dostop do spletnega mesta Canon**

- 1 Obiščite spodnje spletno mesto Canon in kliknite **Nastavitev**.

<http://canon.com/ijsetup>



**Za nadaljevanje z nastavitvijo upoštevajte navodila na zaslону.**

- 2 Če se prikaže naslednji zaslón, kliknite **Prenesi**.

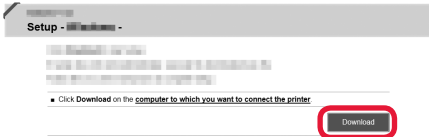

- 3 Zaženite preneseno datoteko.



**B Windows**

**Uporaba namestitvenega CD-ja**

- 1 Vstavite namestitveni CD v računalnik.



V sistemu Windows 10, Windows 8.1 ali Windows 8:

- 2 Kliknite  ali  **Raziskovalec (File Explorer)** v opravilni vrstici.
- 3 Na levi strani odprtega okna izberite **Ta računalnik (This PC)** ali **Računalnik (Computer)**.
- 4 Dvokliknite ikono CD-ja  na desni strani okna.

\* Če se prikaže vsebina CD-ja, dvokliknite datoteko **MSETUP4.EXE**.

- 2 Kliknite **Začni nastavitvev (Start Setup)**.

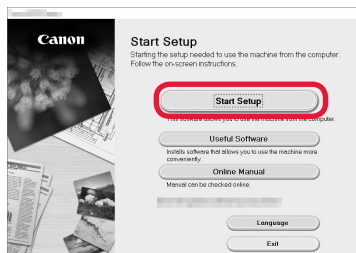

**Za nadaljevanje z nastavitvijo upoštevajte navodila na zaslónu.**

**Pametni telefon lahko nastavite tudi med koraki.** Na naslednjem zaslónu kliknite **Navodila (Instructions)**, da nadaljujete z nastavitvijo pametnega telefona.

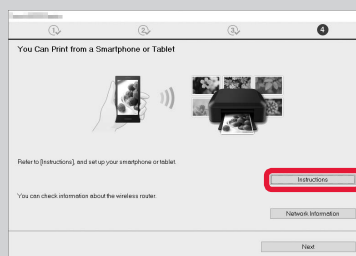

\* Zgornji zaslón se morda ne prikaže, kar je odvisno od nastavitve. V tem primeru pojdite na poglavje »Povezovanje s pametnim telefonom« na strani 6, ko vzpostavite povezavo z računalnikom.

- 3 Če se prikaže naslednji zaslón, kliknite **Izhod (Exit)**.

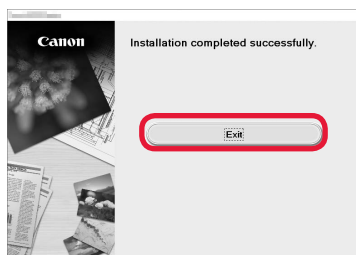

**Povezava z računalnikom je zdaj vzpostavljena. Tiskanje iz računalnika je omogočeno.**

## Povezovanje s pametnim telefonom

Namestitev povezave je potrebna za vsak pametni telefon. Za vsak pametni telefon izvedite namestitev, opisano v koraku 1.

### Priprava

- V pametnem telefonu vklopite Wi-Fi.
- Če imate brezžični usmerjevalnik, povežite pametni telefon z brezžičnim usmerjevalnikom.
- \* Za postopke glejte priročnike pametnega telefona in brezžičnega usmerjevalnika ali se obrnite na proizvajalca.

**1** Namestite uporabniško programsko opremo Canon PRINT Inkjet/SELPHY v pametni telefon.



**iOS** : V trgovini App Store poiščite »Canon PRINT«.

**Android** : V trgovini Google Play poiščite »Canon PRINT«.

Ali pa obiščite spletno mesto Canon tako, da optično preberete kodo QR.



**2** Preverite prikaz na tiskalniku.

Zaslon se izklopi, če 10 minut ne izvedete nobenega postopka. Za prikaz zaslona pritisnite poljubni gumb na nadzorni plošči (razen gumba **VKLOP (ON)**).

- Če se prikaže naslednji zaslon: preverite ikono spodaj levo, nato nadaljujte na **A** ali **B**.

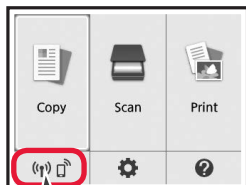

Prikaže se naslednja ikona. (Tiskalnik je povezan z omrežjem.)



Da

- Če se prikaže naslednji zaslon: nadaljujte na **B**.

The printer is performing initial adjustments... Do not turn off power. You can continue with the setup procedure on the computer or smartphone, etc. See "Getting Started".

Ne (Nadaljujte na **B**.)

Če se prikaže , tiskalnik ne more komunicirati prek brezžične povezave LAN. Za podrobnosti odprite spletno mesto »<http://canon.com/ijsetup>«, da si ogledate **Pogosto zastavljena vprašanja**.

**A** **iOS** **Android**

**1** Tapnite nameščeno uporabniško programsko opremo.



**2** Upošteвайте navodila na zaslonu, da registrirate tiskalnik.

**3** Prepričajte se, da se prikaže naslednji zaslon.



**Povezava s pametnim telefonom je zdaj vzpostavljena. Tiskanje iz pametnega telefona je omogočeno.**

Za tiskanje fotografij naložite fotografski papir. Pojdite na poglavje »Nalaganje fotografskega papirja« na strani 8.



- B** Spodnji postopki se razlikujejo glede na to, ali uporabljate operacijski sistem iOS ali Android. Izberite operacijski sistem in nadaljujte z ustreznim postopkom.

## iOS

- 1** Na zaslonu DOMOV tapnite **Nastavitve (Settings)** in nato v nastavitvah Wi-Fi tapnite **Canon\_ij\_XXXX**.

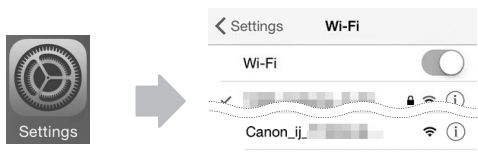

Če na seznamu ni možnosti **Canon\_ij\_XXXX**, glejte spodnje poglavje »Priprava tiskalnika« za upravljanje tiskalnika, nato pa ponovite korak **1**.

- 2** Tapnite nameščeno uporabniško programsko opremo.



- 3** Upošteвайте navodila na zaslonu, da registrirate tiskalnik.

**Za nadaljevanje z nastavitvijo upoštevajte navodila na zaslonu.**

Če na zaslonu za izbiro načina povezave izberete možnost **Auto Select Conn. Method (recommended)**, tiskalnik samodejno izbere ustrezen način povezave glede na okolje.

- 4** Prepričajte se, da se prikaže naslednji zaslon.



**Povezava s pametnim telefonom je zdaj vzpostavljena. Tiskanje iz pametnega telefona je omogočeno.**

Za tiskanje fotografij naložite fotografski papir. Pojdite na poglavje »Nalaganje fotografskega papirja« na strani 8.

## Priprava tiskalnika

- 1** Pritisnite gumb **DOMOV (HOME)** na tiskalniku.  
**2** Z gumbi ▲, ▼, ◀ ali ▶ izberite ikono v spodnjem levem delu zaslona DOMOV in nato pritisnite gumb **OK**.

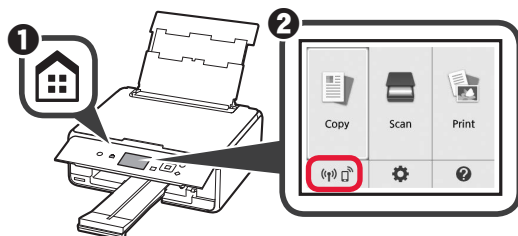

## Android

- 1** Tapnite nameščeno uporabniško programsko opremo.



- 2** Upošteвайте navodila na zaslonu, da registrirate tiskalnik.

Če se sporočilo »**Printer is not registered. Perform printer setup?**« ne prikaže, glejte spodnje poglavje »Priprava tiskalnika« za upravljanje tiskalnika, nato pa počakajte nekaj trenutkov, da se prikaže sporočilo.

**Za nadaljevanje z nastavitvijo upoštevajte navodila na zaslonu.**

Ustrezen način povezave je izbran glede na okolje.

- 3** Prepričajte se, da se prikaže naslednji zaslon.



- 3** Uporabite gumb ◀ ali ▶, da izberete **Da (Yes)** ali **Ne (No)**, nato pa pritisnite gumb **OK**.  
**4** Uporabite gumb ▲ ali ▼, da izberete **Nastav. LAN (LAN settings) > Brežžični LAN (Wireless LAN) > Nastavitev brezžičnega LAN (Wireless LAN setup) > Enost. brezž. povezava (Easy wireless connect)** v zaporedju, nato pa pritisnite gumb **OK**.  
**5** Uporabite gumb ◀ ali ▶, da izberete **Da (Yes)**, nato pa pritisnite gumb **OK**.  
**6** Vrnite se na postopek pametnega telefona.

## Nalaganje fotografskega papirja

- 1 Odprite pokrov zadnjega pladnja in izvalcite oporo za papir.

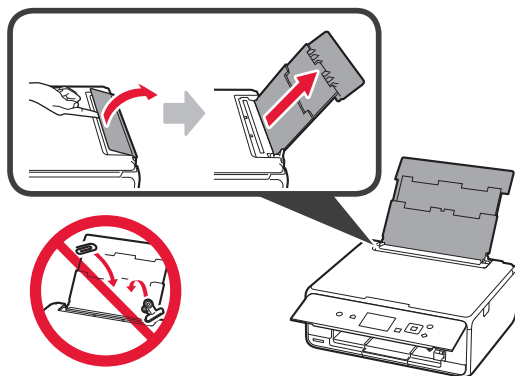

- 2
  - 1 Odprite pokrov podajalne reže.
  - 2 Potisnite desno vodilo za papir do konca.

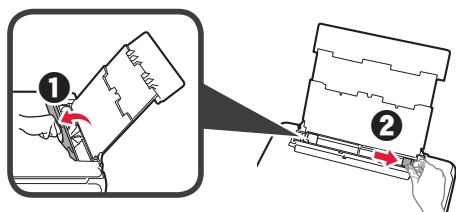

- 3
  - 1 Vstavite več listov fotografskega papirja s stranjo za tiskanje obrnjeno navzgor.
  - 2 Pomaknite desno vodilo za papir, da ga poravnate s stranskim delom svežnja papirja.

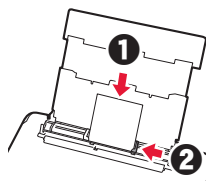

- 4 Zaprite pokrov podajalne reže. Preberite sporočilo na zaslonu tiskalnika in registrirajte informacije o naloženem papirju.

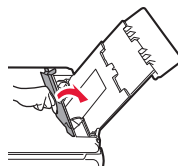

- 5 Izvalcite izhodni pladenj za papir.

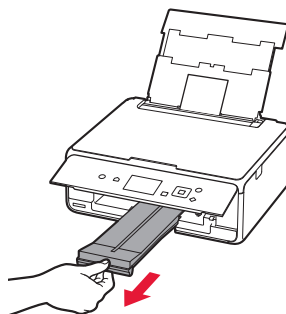

## Tiskanje fotografij, shranjenih na pomnilniški kartici

Fotografije, shranjene na pomnilniški kartici, lahko natisnete s preprostimi postopki.

- 1 Preverite, ali je tiskalnik vklopljen.
- 2 Naložite več listov fotografskega papirja.
- 3 Vstavite pomnilniško kartico v režo za pomnilniško kartico.
- 4 Izberite fotografije, ki jih želite natisniti.
- 5 Pritisnite gumb **Začni (Start)**. Tiskalnik začne tiskati.

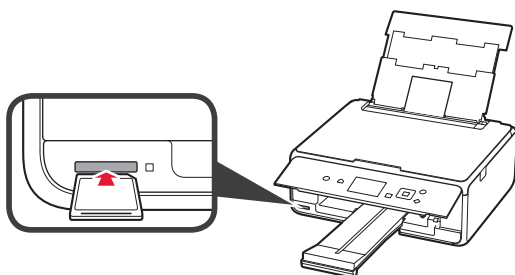

# 1. Instaliranje pisača

Za postupak s ikonom  možete pogledati videozapise s uputama za instaliranje pisača kojima možete pristupiti putem veze URL ili skeniranjem QR kodova.

<http://canon.com/ijsetup>



Gledajte film

## Provjera isporučениh stavki

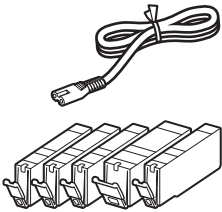

CD-ROM  
za računalo  
(Windows)

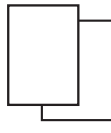

Priručnici

## Skidanje ambalaže / Uključivanje pisača

 Postupak možete pogledati na snimci tako da skenirate QR kodove.



Android



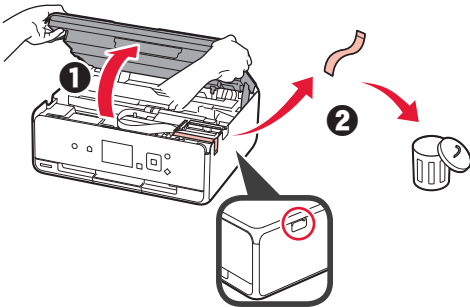

iOS

- 1 Skinite ambalažu (kao što su traka i zaštitna folija na LCD-u) s vanjskih dijelova pisača.
- 2
  - 1 Umetnite prste u otvore na obje strane pisača i otvorite jedinicu za skeniranje / poklopac.
  - 2 Skinite narančastu traku i bacite je.

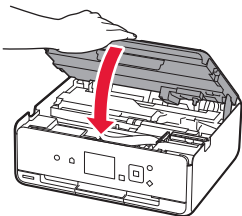

- 3 Zatvorite jedinicu za skeniranje / poklopac.



- 4
    - 1 Povežite kabel za napajanje.
    - 2 Podignite radnu ploču.
    - 3 Pritisnite gumb **UKLJUČENO (ON)**.
-  Još ne spajajte USB kabel.

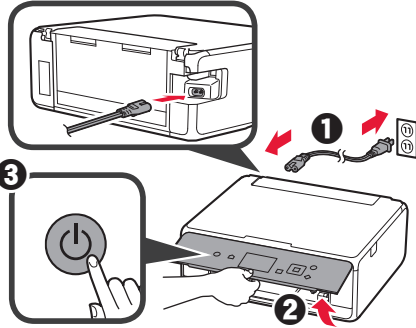

- 5 Pomoću gumba ▲ ili ▼ odaberite jezik pa pritisnite gumb **U redu (OK)**.

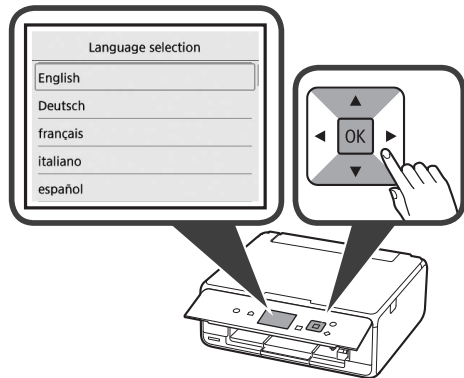

- 6 Pročitajte poruke pa pritisnite gumb **U redu (OK)**.



- 7 Odaberite **Prihvaćam (Agree)** ili **Ne prihvaćam (Do not agree)** i pritisnite gumb **U redu (OK)**.

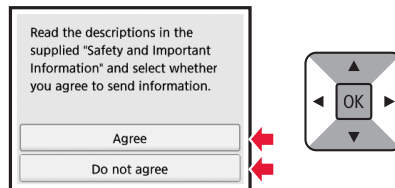

- 8 Pročitajte poruku pa pritisnite gumb **U redu (OK)**.



## Instaliranje spremnika tinte

Postupak možete pogledati na snimci tako da skenirate QR kodove.



Android



iOS

- 1 Otvorite jedinicu za skeniranje / poklopac.  
⊘ Ne dodirujte držač ispisne glave (A) dok se ne zaustavi.

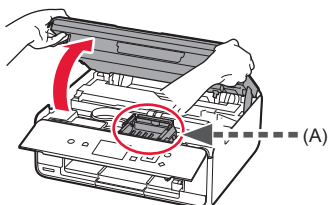

- 2 1 Skinite narančastu traku.  
2 Uklonite zaštitni papir.

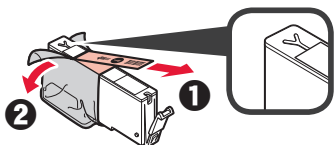

U potpunosti uklonite narančastu traku.

- 3 Zakačite narančastu kapicu prstom i PAŽLJIVO je uklonite.

⊘ (A) Ne pritišćite obje strane spremnika tinte dok je otvor za zrak u obliku slova Y zatvoren.

⊘ (B) Ne dodirujte.

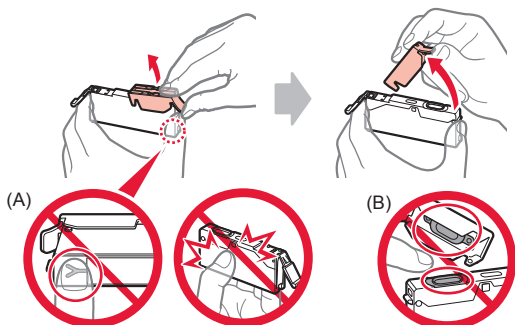

- 4 Umetnite spremnik tinte u držač ispisne glave i snažno pritisnite dok ne sjedne na mjesto. Nakon što zasvijetli žaruljica, instalirajte sljedeći spremnik tinte.

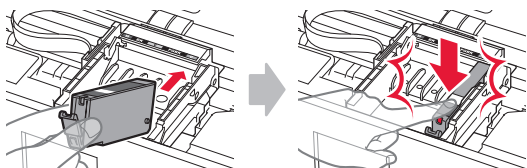

- 5 Provjerite svijetle li sve žaruljice.

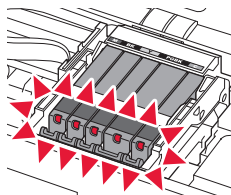

- 6 Zatvorite jedinicu za skeniranje / poklopac.

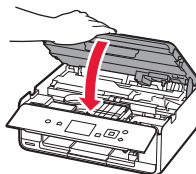

Ako se pojavi poruka o pogrešci, provjerite jesu li spremnici tinte ispravno instalirani.

## Umetanje papira / Poravnavanje ispisne glave

Postupak možete pogledati na snimci tako da skenirate QR kodove.



Android



iOS

Za bolje rezultate ispisa ispišite uzorak za poravnavanje ispisne glave i skenirajte ga.

- 1 Otvorite poklopac stražnje ladice i izvucite oslonac papira.

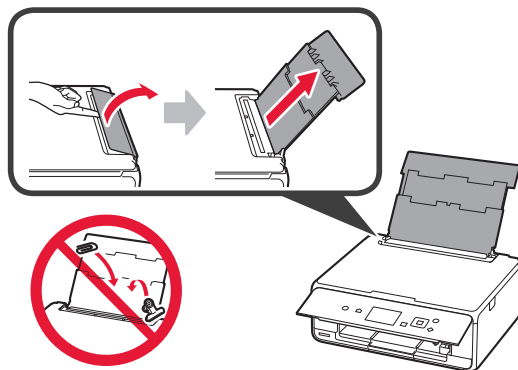

- 2 **1** Otvorite poklopac otvora za ulaganje papira.  
**2** Povucite desnu vodilicu papira do kraja.

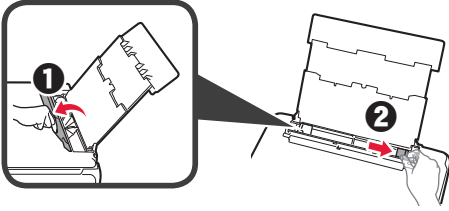

- 3 **1** Umetnite nekoliko listova običnog papira s ispisnom stranom okrenutom prema gore.  
**2** Povlačite desnu vodilicu papira dok se ne poravna sa stranicom snopa papira.

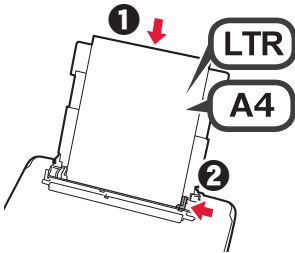

- 4 Zatvorite poklopac otvora za ulaganje papira.

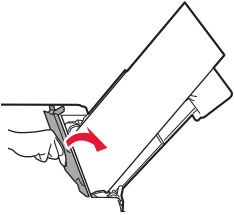

- 5 Izvucite ladicu za izlaz papira.

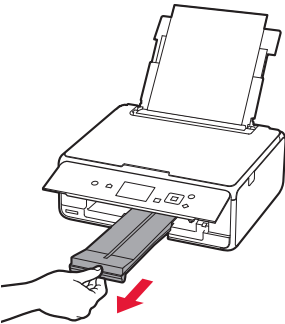

- 6 Pomoću gumba ◀ ili ▶ odaberite **U redu (OK)**, a zatim pritisnite gumb **U redu (OK)**.

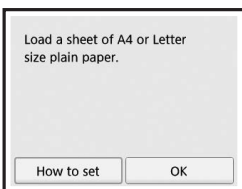

- 7 Kada se ispiše list za poravnanje ispisne glave, odaberite **Da (Yes)** i pritisnite gumb **U redu (OK)**.

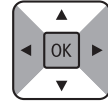
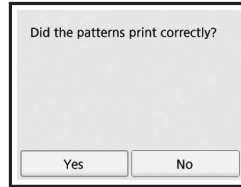

- 8 Slijedeći upute na zaslonu umetnite uzorak na kopirno staklo.

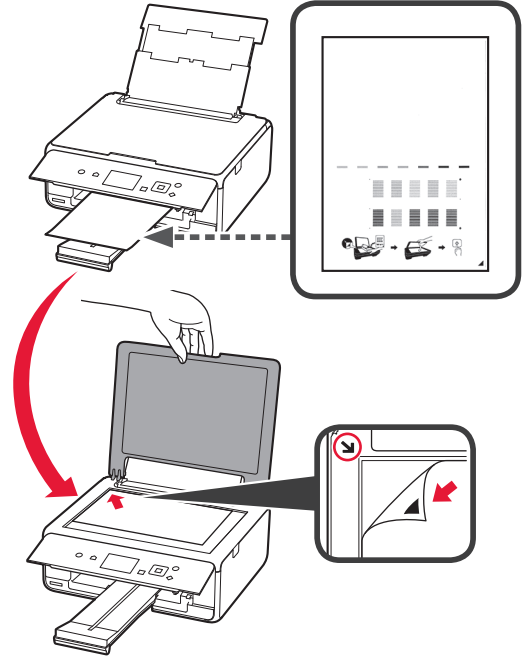

- 9 Zatvorite poklopac dokumenta, a zatim slijedite upute na zaslonu da biste pritisnuli gumb **U redu (OK)**.

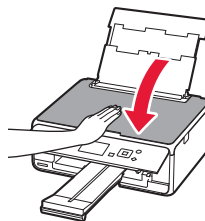



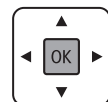

- 10 Ako se prikaže sljedeći zaslon, pritisnite gumb **U redu (OK)**.

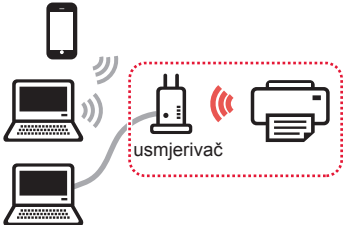

**Poravnavanje ispisne glave sada je dovršeno.**

## Odabir načina povezivanja pisača

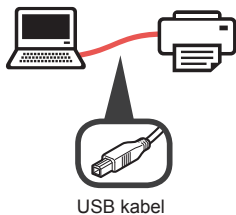
Način povezivanja mijenja se ovisno o načinu upotrebe pisača. Način povezivanja pisača odaberite prema tablici u nastavku. U sljedećem opisu za pametne telefone i tabletno uređaje koristi se zajednički naziv pametni telefon.

Upotreba pisača s povezanim računalom ili pametnim telefonom		Upotreba pisača bez povezivanja s drugim uređajima
Bežična LAN veza (Wireless LAN connection)	USB veza (USB connection)	Ne povezuji se (Do not connect)
<p>Povezivanje pisača s računalom ili pametnim telefonom putem bežičnog usmjerivača</p>  <p>Izravno povezivanje pisača s računalom ili pametnim telefonom, bez bežičnog usmjerivača *</p> 		 <p>Pomoću gumba ▲ ili ▼ odaberite <b>Ne povezuji se (Do not connect)</b> na zaslonu za odabir načina povezivanja, a zatim pritisnite gumb <b>U redu (OK)</b>. Postavljanje je sada dovršeno.</p>

\* Za vrijeme izravnog povezivanja pisača i pametnog telefona ne smijete pametni telefon povezivati s internetom. Ako to učinite, možda ćete imati dodatne troškove ovisno o ugovoru s davateljem usluge.

\* Putem bežične LAN veze s pisačem možete izravno povezati do 5 uređaja.

**1** Odaberite način povezivanja pisača pa pritisnite gumb **U redu (OK)**.

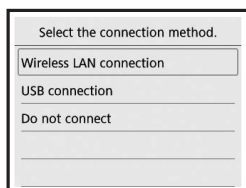

**Slijedite upute na zaslonu da biste nastavili s postavljanjem.**

**Korisnici koji odaberu USB veza (USB connection):**

Ne spajajte USB kabel dok ne dobijete uputu.

**2** Ako se prikaže sljedeći zaslon, idite na sljedeću stranicu.

■ Ako odaberete **Bežična LAN veza (Wireless LAN connection)**:

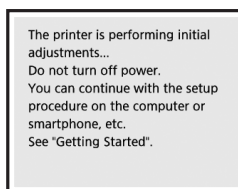

■ Ako odaberete **USB veza (USB connection)**:



## 2. Povezivanje s računalom i pametnim telefonom / tabletom

Ako pisač povezujete i s računalom i s pametnim telefonom, najprije ga povežite s računalom.

**Da biste pisač povezali samo s pametnim telefonom, prijedite na odjeljak "Povezivanje s pametnim telefonom" na stranici 6.**

### Povezivanje s računalom

Potrebno vam je postavljanje veze za svako računalo. Nastavite s postavljanjem od koraka 1 za svako pojedino računalo.

U nastavku su opisani postupci za sustave Windows i Mac OS.

Ako na računalu koristite neki drugi sustav osim sustava Windows ili Mac OS, kao što je Chrome OS, otidite na web-adresu "<http://canon.com/ijsetup>" i slijedite upute za postavljanje računala na web-mjestu tvrtke Canon.

- 1 Za pokretanje datoteke za postavljanje odaberite korak **A** ili **B**.

#### **A** MacOS Windows

Pristupanje web-mjestu Canon

- 1 Posjetite web-mjesto Canon i kliknite **Postavljanje**.

<http://canon.com/ijsetup>



Slijedite upute na zaslonu da biste nastavili s postavljanjem.

- 2 Ako se prikaže sljedeći zaslon, kliknite **Preuzmi**.

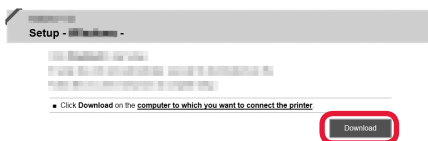

- 3 Pokrenite preuzetu datoteku.

#### **B** Windows

Upotreba CD-a za postavu

- 1 Umetnite CD za postavu u računalo.



Ako upotrebljavate Windows 10, Windows 8.1 ili Windows 8:

- 2 Kliknite ili **Eksplorator za datoteke (File Explorer)** na alatnoj traci.
- 3 Odaberite **Ovo računalo (This PC)** ili **Računalo (Computer)** s lijeve strane otvorenog prozora.
- 4 Dvaput kliknite ikonu CD-ROM s desne strane prozora.

\* Ako se pojavi sadržaj CD-ROM-a, dvaput kliknite **MSETUP4.EXE**.

- 2 Kliknite **Pokreni postavljanje (Start Setup)**.

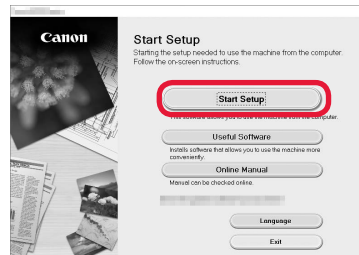

Slijedite upute na zaslonu da biste nastavili s postavljanjem.

Pametni telefon možete postaviti za vrijeme postupka.

Na sljedećem zaslonu kliknite **Upute (Instructions)** da biste nastavili s postavljanjem pametnog telefona.

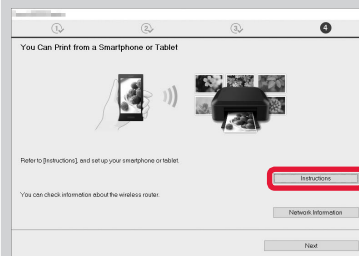

\* Ovisno o postavkama, gornji zaslon možda se neće prikazati. U tom slučaju prijedite na odjeljak "Povezivanje s pametnim telefonom" na stranici 6 nakon što ste dovršili povezivanje s računalom.

- 3 Ako se prikaže sljedeći zaslon, kliknite **Izlaz (Exit)**.

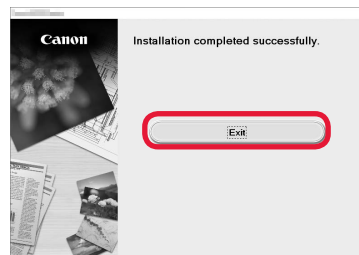

**Povezivanje s računalom sada je dovršeno. Možete ispisivati s računala.**

## Povezivanje s pametnim telefonom

Postavljanje veze potrebno je izvršiti za svaki pojedini pametni telefon. Nastavite s postavljanjem od koraka 1 za svaki pojedini pametni telefon.

### Priprema

- Uključite Wi-Fi na pametnom telefonu.
- Ako imate bežični usmjerivač, povežite pametni telefon s njime.
- \* Informacije o funkcioniranju uređaja potražite u priručnicima za pametni telefon i bežični usmjerivač ili se obratite proizvođaču tih uređaja.

## 1 Na pametni telefon instalirajte softversku aplikaciju Canon PRINT Inkjet/SELPHY.



**iOS** : Potražite "Canon PRINT" u trgovini App Store.

**Android** : Potražite "Canon PRINT" u trgovini Google Play.

Ili posjetite web-mjesto Canon skeniranjem QR kôda.



## 2 Provjerite zaslon na pisaču.

Zaslon se isključuje na 10 minuta ako ništa ne radite. Da biste uključili zaslon, pritisnite bilo koji gumb na radnoj ploči (osim gumba **UKLJUČENO (ON)**).

- Ako se prikaže sljedeći zaslon: provjerite ikonu u donjem lijevom dijelu zaslona, a zatim prijedite na **A** ili **B**.

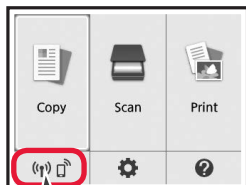

Prikazuje se sljedeća ikona.  
(Pisač je povezan s mrežom.)



Da

- Ako se prikaže sljedeći zaslon: Prijedite na **B**.

The printer is performing initial adjustments...  
Do not turn off power.  
You can continue with the setup procedure on the computer or smartphone, etc.  
See "Getting Started".

Ne (Prijedite na **B**.)

Ako se prikaže , pisač neće moći razmjenjivati informacije putem bežične LAN veze. Detalje potražite na adresi "<http://canon.com/ijsetup>" u odjeljku **Najčešće postavljena pitanja**.

### **A** **iOS** **Android**

- 1 Dodirnite instalirani aplikacijski softver.



- 2 Slijedite upute na zaslonu za registraciju pisača.

- 3 Mora se prikazati sljedeći zaslon.



**Povezivanje s pametnim telefonom sada je dovršeno. Možete ispisivati s pametnog telefona.**

Za ispis fotografija umetnite fotopapir. Prijedite na odjeljak "Umetanje fotopapira" na stranici 8.



- B** Postupci u nastavku razlikuju se ovisno o sustavu iOS ili Android. Odaberite svoj operacijski sustav i nastavite postupak.

## iOS

- 1** Dodirnite **Postavke (Settings)** na zaslону POČETNA, a zatim dodirnite **Canon\_ij\_XXXX** u postavkama Wi-Fi.

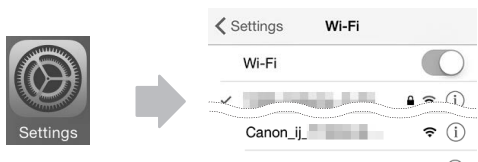

Ako se **Canon\_ij\_XXXX** ne pojavi na popisu, pogledajte odjeljak "Priprema pisača" u nastavku da biste pisač pokrenuli, a zatim ponovite korak **1**.

- 2** Dodirnite instalirani aplikacijski softver.



- 3** Slijedite upute na zaslonu za registraciju pisača.

**Slijedite upute na zaslonu da biste nastavili s postavljanjem.**

Ako odaberete **Auto Select Conn. Method (recommended)** na zaslonu za odabir načina povezivanja, automatski će se odabrati odgovarajući način povezivanja ovisno o vašem okruženju.

- 4** Mora se prikazati sljedeći zaslon.



**Povezivanje s pametnim telefonom sada je dovršeno. Možete ispisivati s pametnog telefona.**

Za ispis fotografija umetnite fotopapir. Prijedite na odjeljak "Umetanje fotopapira" na stranici 8.

## Priprema pisača

- 1** Na pisaču pritisnite gumb **POČETNA (HOME)**.  
**2** Pomoću gumba ▲, ▼, ◀ ili ▶ odaberite ikonu u donjem lijevom kutu zaslona POČETNA pa pritisnite gumb **U redu (OK)**.

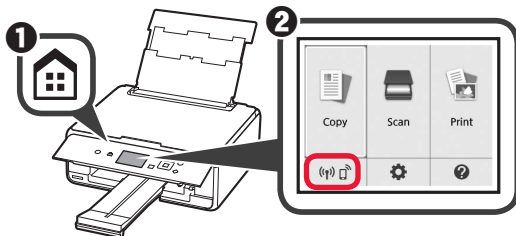

## Android

- 1** Dodirnite instalirani aplikacijski softver.



- 2** Slijedite upute na zaslonu za registraciju pisača.

Ako se ne pojavi poruka "**Printer is not registered. Perform printer setup?**" se ne pojavljuje, pogledajte odjeljak "Priprema pisača" u nastavku da biste pisač pokrenuli, a zatim pričekajte da se poruka pojavi.

**Slijedite upute na zaslonu da biste nastavili s postavljanjem.**

Ovisno o okruženju, odabire se odgovarajući način povezivanja.

- 3** Mora se prikazati sljedeći zaslon.



## Umetanje fotopapira

- 1 Otvorite poklopac stražnje ladice i izvucite oslonac papira.

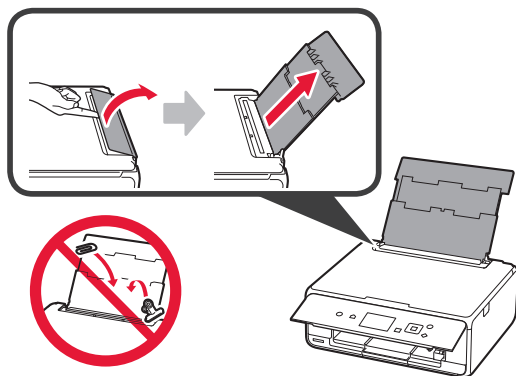

- 2
  - 1 Otvorite poklopac otvora za ulaganje papira.
  - 2 Povucite desnu vodilicu papira do kraja.

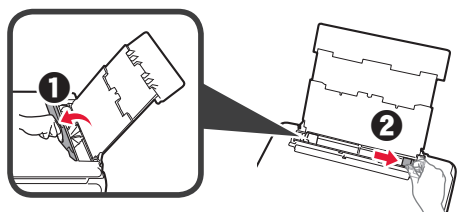

- 3
  - 1 Umetnite nekoliko listova fotopapira s ispisnom stranom okrenutom prema gore.
  - 2 Povlačite desnu vodilicu papira dok se ne poravnava sa stranicom snopa papira.

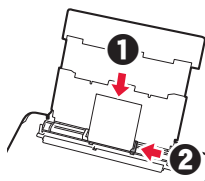

- 4 Zatvorite poklopac otvora za ulaganje papira. Pročitajte poruku na zaslonu pisača i registrirajte podatke o umetnutom papiru.

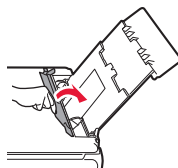

- 5 Izvucite ladicu za izlaz papira.

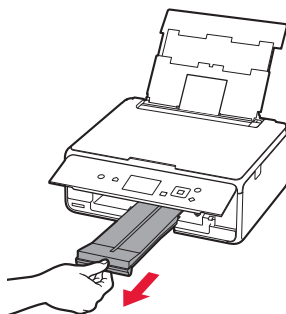

## Ispisivanje fotografija pohranjenih na memorijskoj kartici

Jednostavnim radnjama možete ispisivati fotografije pohranjene na memorijskoj kartici.

- 1 Provjerite je li pisač uključen.
- 2 Umetnite nekoliko listova fotopapira.
- 3 Umetnite memorijsku karticu u utor za kartice.
- 4 Odaberite fotografije za ispis.
- 5 Pritisnite gumb **Započni (Start)**. Pisač započinje ispisivati.

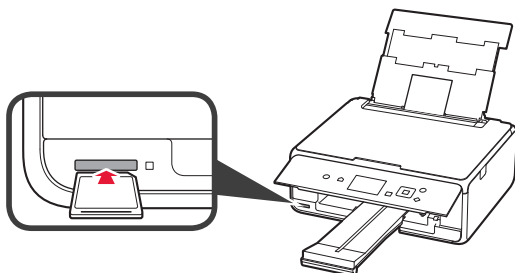





Navštivte webovou stránku  
Zobacz stronę internetową  
Web Sitesini Ziyaret Edin  
Apsilankykite interneto svetainėje  
Vizitați site-ul web  
Obiščite spletno mesto

Navštívte webovú stránku  
Látogasson el a webhelyünkre  
Apmeklēt tīmekļa vietni  
Kūlastage veebisaiti  
Посетете уеб сайта  
Posjetite web-mjesto

<http://canon.com/ijsetup>

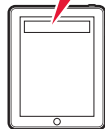

Přečtěte si příručku online  
Przeczytaj Podręcznik online  
Çevrimiçi El Kitabı'nı okuyun  
Skaityti interneto instrukciją  
Citiți Manualul online  
Preberite spletni priročnik

Čítanie príručky online  
Az Online kézikönyv olvasása  
Lasīt Tiešsaistes rokasgrāmatu  
Lugege veebijuhendit  
Прочетете онлайн ръководството  
Pročitajte Priručnik na mreži



Časté dotazy  
Często zadawane pytania  
Sık Sorulan Sorular  
Dažnai užduodami klausimai  
Întrebări frecvente  
Pogosto zastavljena vprašanja

Najčastejšie otázky  
Gyakran ismételt kérdések  
Bieži uzdotie jautājumi  
Korduma kippuvad küsimused  
Често задавани въпроси  
Najčešće postavljana pitanja